

ภาคผนวก ฅ

การตรวจสอบระบบปั๊ม และวาล์ว

MAINTENANCE & INSPECTION CHECK LIST
COLD WATER PUMP

PO BKKHR000062004

CUSTOMER HYATT REGENCY BANGKOK SUKHUMVIT

PROJECT : HYATT SUKHUMVIT 13

PUMP MODEL : 125SV8/2AG550T

SERIES NUMBER RDSV1611405867

MOTOR MODEL : CP-55KW-2T

SERIES NUMBER P7155710002

CONTROLLER MODEL:

SERIES NUMBER

ประจำครั้งที่ 1/3 2565

NO 1

ระยะเวลา	รายการตรวจสอบ	สภาพ		หมายเหตุ
		ปกติ	แก้ไข	
	1. Temperature Of Bearing Check	<input checked="" type="checkbox"/>	<input type="checkbox"/>	
	2. Shut - Off Pressure Pump	<input checked="" type="checkbox"/>	<input type="checkbox"/>	
	3. Water Leakage Pump & pipe	<input checked="" type="checkbox"/>	<input type="checkbox"/>	
EVERY	4. Motor Current Check	<input checked="" type="checkbox"/>	<input type="checkbox"/>	96.9A 97.3A 95.2A
4 MONTHS	5. Power Supply 380v.	<input checked="" type="checkbox"/>	<input type="checkbox"/>	396V 398V 397V
	6. Lubrication of Bearing Check	<input checked="" type="checkbox"/>	<input type="checkbox"/>	
	7. Mechanical Seal Check	<input checked="" type="checkbox"/>	<input type="checkbox"/>	
	8. Magnetic Contactor Check	<input checked="" type="checkbox"/>	<input type="checkbox"/>	
	9. Control System Check	<input checked="" type="checkbox"/>	<input type="checkbox"/>	
	10. Electrode & Wiring	<input checked="" type="checkbox"/>	<input type="checkbox"/>	
	11. Tighten Terminal Check	<input checked="" type="checkbox"/>	<input type="checkbox"/>	
	12. Cleaning Controller & Pump	<input checked="" type="checkbox"/>	<input type="checkbox"/>	
	13. Alignment Pump & Motor Check	<input checked="" type="checkbox"/>	<input type="checkbox"/>	

REMARK :

อุปกรณ์ที่ใช้ในการปฏิบัติ

มีเตอร์วัดไฟ , ไขควง , ปากแฉก

ผู้ปฏิบัติ

- 1) พลิก
- 2) พลิก
- 3) พลิก

ผู้รับบริการ

วันที่

วันที่

MAINTENANCE & INSPECTION CHECK LIST
COLD WATER PUMP

PO BKKHR000062004

CUSTOMER HYATT REGENCY BANGKOK SUKHUMVIT

PROJECT : HYATT SUKHUMVIT 13

PUMP MODEL : 125SV8/2AG550T

SERIES NUMBER RDSV1611405868

MOTOR MODEL : CP-55KW-2T

SERIES NUMBER AEUVKT2075FMLP

CONTROLLER MODEL:

SERIES NUMBER

ประจำครั้งที่ 1/3 2565

NO 2

ระยะเวลา	รายการตรวจสอบ	สภาพ		หมายเหตุ
		ปกติ	แก้ไข	
	1. Temperature Of Bearing Check	<input checked="" type="checkbox"/>	<input type="checkbox"/>	
	2. Shut - Off Pressure Pump	<input checked="" type="checkbox"/>	<input type="checkbox"/>	
	3. Water Leakage Pump & pipe	<input checked="" type="checkbox"/>	<input type="checkbox"/>	
EVERY	4. Motor Current Check	<input checked="" type="checkbox"/>	<input type="checkbox"/>	94.1A 98.1A 98.9A
4 MONTHS	5. Power Supply 380v.	<input checked="" type="checkbox"/>	<input type="checkbox"/>	396V 398V 397V
	6. Lubrication of Bearing Check	<input checked="" type="checkbox"/>	<input type="checkbox"/>	
	7. Mechanical Seal Check	<input checked="" type="checkbox"/>	<input type="checkbox"/>	
	8. Magnetic Contactor Check	<input checked="" type="checkbox"/>	<input type="checkbox"/>	
	9. Control System Check	<input checked="" type="checkbox"/>	<input type="checkbox"/>	
	10. Electrode & Wiring	<input checked="" type="checkbox"/>	<input type="checkbox"/>	
	11. Tighten Terminal Check	<input checked="" type="checkbox"/>	<input type="checkbox"/>	
	12. Cleaning Controller & Pump	<input checked="" type="checkbox"/>	<input type="checkbox"/>	
	13. Alignment Pump & Motor Check	<input checked="" type="checkbox"/>	<input type="checkbox"/>	

REMARK :

อุปกรณ์ที่ใช้ในการปฏิบัติ

ลิ้นชักไฟฟ้า, ขั้วแรงดัน, ไขควง

ผู้ปฏิบัติ

1) ปกค
2) ปกค
3) ปกค

ผู้รับบริการ

วันที่

26/7/65

วันที่

AMARIN TECHNOLOGY CO., LTD.

MAINTENANCE & INSPECTION CHECK LIST

HOT WATER PUMP

PO BKKHR000062004

CUSTOMER HYATT REGENCY BANGKOK SUKHUMVIT

PROJECT : HYATT SUKHUMVIT 13

PUMP MODEL : ESHE5Q-160/11

BRAND : LOWARA

MOTOR MODEL : PLM490B5S2/311E3

BRAND : LOWARA

CONTROLLER MODEL: _____

ประจำครั้งที่ 1/3 2565

CWFP-01 ,02

Description	Condition		Remark
	Normal	Fix	
1) Temperature Of Bearing Check	<input checked="" type="checkbox"/>	<input type="checkbox"/>	
2) Shut - Off Pressure Pump	<input checked="" type="checkbox"/>	<input type="checkbox"/>	
3) Water Leakage Pump & pipe	<input checked="" type="checkbox"/>	<input type="checkbox"/>	
4) Motor Current Check <u>R01 1.75A 1.79A 1.80A</u>	<input checked="" type="checkbox"/>	<input type="checkbox"/>	<u>R02 1.72A 1.73A 1.80A</u>
5) Power Supply 380v.	<input checked="" type="checkbox"/>	<input type="checkbox"/>	<u>391V 392V 393V</u>
6) Lubrication of Bearing Check	<input checked="" type="checkbox"/>	<input type="checkbox"/>	
7) Mechanical Seal Check	<input checked="" type="checkbox"/>	<input type="checkbox"/>	
8) Magnetic Contactor Check	<input checked="" type="checkbox"/>	<input type="checkbox"/>	
9) Control System Check	<input checked="" type="checkbox"/>	<input type="checkbox"/>	
10) Electrode & Wiring	<input checked="" type="checkbox"/>	<input type="checkbox"/>	
11) Tighten Terminal Check	<input checked="" type="checkbox"/>	<input type="checkbox"/>	
12) Cleaning Controller & Pump	<input checked="" type="checkbox"/>	<input type="checkbox"/>	
13) Alignment Pump & Motor Check	<input type="checkbox"/>	<input type="checkbox"/>	

Checker by

กนก / อธิษฐ์ / อนุช

Inspector Jobs

[Signature]

Date

26/8/15

Date

AMARIN TECHNOLOGY CO., LTD.

MAINTENANCE & INSPECTION CHECK LIST
BOOSTER PUMP

PO BKKHR0000062004

CUSTOMER HYATT REGENCY BANGKOK SUKHUMVIT

PROJECT : HYATT SUKHUMVIT 13

PUMP MODEL : 46SV1

BRAND : GOULDS PUMP S/N RDSV1609-0513

S/N RDSV1609-05132

MOTOR MODEL : AEGVKT025R50FMPC

BRAND : S/N

S/N

CONTROLLER MODEL: 2 X 4.0 KW

ประจำครั้งที่ 1/3 2565

PBS

PAGE 1

Description	Condition		Remark
	Normal	Fix	
1) Check Temperature Of Bearing	<input checked="" type="checkbox"/>	<input type="checkbox"/>	
2) Check Shut - Off Pressure	<input checked="" type="checkbox"/>	<input type="checkbox"/>	
3) Check Leakage , Pump & Pipe system	<input checked="" type="checkbox"/>	<input type="checkbox"/>	
4) Check Start - Stop Pressure	<input checked="" type="checkbox"/>	<input type="checkbox"/>	
5) Check Air Pressure In Pressure Tank	<input checked="" type="checkbox"/>	<input type="checkbox"/>	25 PSI
6) Check Mechanical Seal Leaks	<input checked="" type="checkbox"/>	<input type="checkbox"/>	
7) Check Control System	<input checked="" type="checkbox"/>	<input type="checkbox"/>	
8) Check Pressue Switch	<input checked="" type="checkbox"/>	<input type="checkbox"/>	
9) Check Electrode	<input checked="" type="checkbox"/>	<input type="checkbox"/>	
10) Check Tighten Terminal	<input checked="" type="checkbox"/>	<input type="checkbox"/>	
11) Check Temperature of Bearing	<input checked="" type="checkbox"/>	<input type="checkbox"/>	
12) Cleaning Controller & Pump	<input checked="" type="checkbox"/>	<input type="checkbox"/>	
13) Alignment Pump & Motor Check	<input checked="" type="checkbox"/>	<input type="checkbox"/>	
14) Check Curren			
- P1 R. 5.21 S. 5.51 T 5.45	<input checked="" type="checkbox"/>	<input type="checkbox"/>	
- P2 R. 5.27 S. 5.28 T 5.37	<input checked="" type="checkbox"/>	<input type="checkbox"/>	
- P3 R. - S. - T -	<input checked="" type="checkbox"/>	<input type="checkbox"/>	

AMARIN TECHNOLOGY CO., LTD.

MAINTENANCE & INSPECTION CHECK LIST

BOOSTER PUMP

PO BKKHR0000062004

CUSTOMER HYATT REGENCY BANGKOK SUKHUMVIT

PROJECT : HYATT SUKHUMVIT 13

PUMP MODEL : 46SV1

BRAND : GOULDS PUMP S/N RDSV1609-0513

S/N RDSV1609-05132

MOTOR MODEL : AEGVKT025R50FMPC

BRAND : _____ S/N _____

S/N _____

CONTROLLER MODEL: 2 X 4.0 KW

ประจำครั้งที่ 1/3 2565

PBS

PAGE 2

15) Check Auto Start - Stop (Pump 1)			
- Auto Start <u>22</u> PSI.	<input checked="" type="checkbox"/>	<input type="checkbox"/>	
- Auto Stop <u>30</u> PSI.	<input checked="" type="checkbox"/>	<input type="checkbox"/>	
16) Check Auto Start - Stop (Pump 2)			
- Auto Start <u>15</u> PSI.	<input checked="" type="checkbox"/>	<input type="checkbox"/>	
- Auto Stop <u>25</u> PSI.	<input checked="" type="checkbox"/>	<input type="checkbox"/>	
17) Check Auto Start - Stop (Pump 3)			
- Auto Start PSI.	<input type="checkbox"/>	<input type="checkbox"/>	
- Auto Stop PSI.	<input type="checkbox"/>	<input type="checkbox"/>	
18 Check Power Supply			
- RS <u>391</u>VOLT.	<input checked="" type="checkbox"/>	<input type="checkbox"/>	
- ST <u>392</u>VOLT.	<input checked="" type="checkbox"/>	<input type="checkbox"/>	
- TR <u>395</u>VOLT.	<input checked="" type="checkbox"/>	<input type="checkbox"/>	

Checker by

26/7/15

Inspector Jobs

26/7/15

AMARIN TECHNOLOGY CO., LTD.

MAINTENANCE & INSPECTION CHECK LIST

BOOSTER PUMP

PO BKKHR0000062004

CUSTOMER HYATT REGENCY BANGKOK SUKHUMVIT

PROJECT : HYATT SUKHUMVIT 13

PUMP MODEL : 10SV03F011T

BRAND : GOULDS PUMP S/N RDSV1609051

S/N RDSV1609-051

MOTOR MODEL : AEGVKT021R50FUPC

BRAND : CENTRIPRO S/N 16020330038

S/N 16020330024

CONTROLLER MODEL : 2 X 11 KW

ประจำครั้งที่ 1/3 2565

SPBS

PAGE 1

Description	Condition		Remark
	Normal	Fix	
1) Check Temperature Of Bearing	<input checked="" type="checkbox"/>	<input type="checkbox"/>	
2) Check Shut - Off Pressure	<input checked="" type="checkbox"/>	<input type="checkbox"/>	
3) Check Leakage , Pump & Pipe system	<input checked="" type="checkbox"/>	<input type="checkbox"/>	
4) Check Start - Stop Pressure	<input checked="" type="checkbox"/>	<input type="checkbox"/>	
5) Check Air Pressure In Pressure Tank	<input checked="" type="checkbox"/>	<input type="checkbox"/>	25 PSI
6) Check Mechanical Seal Leaks	<input checked="" type="checkbox"/>	<input type="checkbox"/>	
7) Check Control System	<input checked="" type="checkbox"/>	<input type="checkbox"/>	
8) Check Pressue Switch	<input checked="" type="checkbox"/>	<input type="checkbox"/>	
9) Check Electrode	<input checked="" type="checkbox"/>	<input type="checkbox"/>	
10) Check Tighten Terminal	<input checked="" type="checkbox"/>	<input type="checkbox"/>	
11) Check Temperature of Bearing	<input checked="" type="checkbox"/>	<input type="checkbox"/>	
12) Cleaning Controller & Pump	<input checked="" type="checkbox"/>	<input type="checkbox"/>	
13) Alignment Pump & Motor Check	<input checked="" type="checkbox"/>	<input type="checkbox"/>	
14) Check Curren			
- P1 R. 1.54 S. 1.56 T 1.54	<input checked="" type="checkbox"/>	<input type="checkbox"/>	
- P2 R. 1.51 S. 1.52 T 1.49	<input checked="" type="checkbox"/>	<input type="checkbox"/>	
- P3 R. S. T -	<input type="checkbox"/>	<input type="checkbox"/>	

AMARIN TECHNOLOGY CO., LTD.

MAINTENANCE & INSPECTION CHECK LIST BOOSTER PUMP

PO BKKHR0000062004

CUSTOMER HYATT REGENCY BANGKOK SUKHUMVIT

PROJECT : HYATT SUKHUMVIT 13

PUMP MODEL : 10SV03F011T

BRAND : GOULDS PUMP S/N RDSV1609051
S/N RDSV1609-051

MOTOR MODEL : AEGVKT021R50FUPC

BRAND : CENTRIPRO S/N 16020330038
S/N 16020330024

CONTROLLER MODEL : 2 X 11 KW

ประจำครั้งที่ 1/3 2565 SPDS

PAGE 2

15) Check Auto Start - Stop (Pump 1)			
- Auto Start PSI.	<input checked="" type="checkbox"/>	<input type="checkbox"/>	
- Auto Stop PSI.	<input checked="" type="checkbox"/>	<input type="checkbox"/>	
16) Check Auto Start - Stop (Pump 2)			
- Auto Start PSI.	<input checked="" type="checkbox"/>	<input type="checkbox"/>	
- Auto Stop PSI.	<input checked="" type="checkbox"/>	<input type="checkbox"/>	
17) Check Auto Start - Stop (Pump 3)			
- Auto Start PSI.	<input type="checkbox"/>	<input type="checkbox"/>	
- Auto Stop PSI.	<input type="checkbox"/>	<input type="checkbox"/>	
18 Check Power Supply			
- RS.....VOLT.	<input checked="" type="checkbox"/>	<input type="checkbox"/>	
- ST.....VOLT.	<input checked="" type="checkbox"/>	<input type="checkbox"/>	
- TR.....VOLT.	<input checked="" type="checkbox"/>	<input type="checkbox"/>	

Checker by พ.กค. / ร.ค.ค. / ร.ค.ค.

Date 24/12/15

Inspector Jobs

Date

AMARIN TECHNOLOGY CO., LTD.

MAINTENANCE & INSPECTION CHECK LIST

BOOSTER PUMP

PO BKKHR0000062004

CUSTOMER HYATT REGENCY BANGKOK SUKHUMVIT

PROJECT : HYATT SUKHUMVIT 13

PUMP MODEL : _____

BRAND : GOULDS PUMP S/N _____

S/N

MOTOR MODEL : _____

BRAND : _____ S/N

S/N

CONTROLLER MODEL: 2 X 3.0 KW

ประจำครั้งที่ 1/3 2565

HPBS

PAGE 1

Description	Condition		Remark
	Normal	Fix	
1) Check Temperature Of Bearing	<input checked="" type="checkbox"/>	<input type="checkbox"/>	
2) Check Shut - Off Pressure	<input checked="" type="checkbox"/>	<input type="checkbox"/>	
3) Check Leakage , Pump & Pipe system	<input checked="" type="checkbox"/>	<input type="checkbox"/>	
4) Check Start - Stop Pressure	<input checked="" type="checkbox"/>	<input type="checkbox"/>	
5) Check Air Pressure In Pressure Tank	<input checked="" type="checkbox"/>	<input type="checkbox"/>	25 Psi
6) Check Mechanical Seal Leaks	<input checked="" type="checkbox"/>	<input type="checkbox"/>	
7) Check Control System	<input checked="" type="checkbox"/>	<input type="checkbox"/>	
8) Check Pressue Switch	<input checked="" type="checkbox"/>	<input type="checkbox"/>	
9) Check Electrode	<input checked="" type="checkbox"/>	<input type="checkbox"/>	
10) Check Tighten Terminal	<input checked="" type="checkbox"/>	<input type="checkbox"/>	
11) Check Temperature of Bearing	<input checked="" type="checkbox"/>	<input type="checkbox"/>	
12) Cleaning Controller & Pump	<input checked="" type="checkbox"/>	<input type="checkbox"/>	
13) Alignment Pump & Motor Check	<input checked="" type="checkbox"/>	<input type="checkbox"/>	
14) Check Curren			
- P1 R. 3.39 S. 3.35 T 3.26	<input checked="" type="checkbox"/>	<input type="checkbox"/>	
- P2 R. 3.29 S. 3.29 T 3.39	<input checked="" type="checkbox"/>	<input type="checkbox"/>	
- P3 R. S. T	<input checked="" type="checkbox"/>	<input type="checkbox"/>	

AMARIN TECHNOLOGY CO., LTD.

MAINTENANCE & INSPECTION CHECK LIST

BOOSTER PUMP

PO BKKHR0000062004

CUSTOMER HYATT REGENCY BANGKOK SUKHUMVIT

PROJECT : HYATT SUKHUMVIT 13

PUMP MODEL : _____

BRAND : GOULDS PUMP S/N _____

S/N

MOTOR MODEL : _____

BRAND : _____ S/N

S/N

CONTROLLER MODEL: 2 X 3.0 KW

ประจำครั้งที่ 1/3 2565

HPBS

PAGE 2

15) Check Auto Start - Stop (Pump 1)			
- Auto Start <u>20</u> PSI.	<input checked="" type="checkbox"/>	<input type="checkbox"/>	
- Auto Stop <u>30</u> PSI.	<input checked="" type="checkbox"/>	<input type="checkbox"/>	
16) Check Auto Start - Stop (Pump 2)			
- Auto Start <u>15</u> PSI.	<input checked="" type="checkbox"/>	<input type="checkbox"/>	
- Auto Stop <u>25</u> PSI.	<input checked="" type="checkbox"/>	<input type="checkbox"/>	
17) Check Auto Start - Stop (Pump 3)			
- Auto Start PSI.	<input type="checkbox"/>	<input type="checkbox"/>	
- Auto Stop PSI.	<input type="checkbox"/>	<input type="checkbox"/>	
18 Check Power Supply			
- RS. <u>203</u> VOLT.	<input type="checkbox"/>	<input type="checkbox"/>	
- ST. <u>394</u> VOLT.	<input type="checkbox"/>	<input type="checkbox"/>	
- TR. <u>394</u> VOLT.	<input type="checkbox"/>	<input type="checkbox"/>	

Checker by Amir Teeraporn / งาม

Inspector Jobs _____

Date 28/7/15

Date _____

AMARIN TECHNOLOGY CO., LTD.

MAINTENANCE & INSPECTION CHECK LIST
HOT WATER PUMP

PO BKKHR000062004

CUSTOMER HYATT REGENCY BANGKOK SUKHUMVIT

PROJECT : HYATT SUKHUMVIT 13

PUMP MODEL : 5SV02F003T

SERIES NUMBER RDSV1706-03199

MOTOR MODEL : CP0.37KW 2P

SERIES NUMBER B16113130061

SERIES NUMBER B16113130007

CONTROLLER MODEL:

ประจำครั้งที่ 1/3 2565

HWRD-01 ,02

Description	Condition		Remark
	Normal	Fix	
1) Temperature Of Bearing Check	<input checked="" type="checkbox"/>	<input type="checkbox"/>	
2) Shut - Off Pressure Pump	<input checked="" type="checkbox"/>	<input type="checkbox"/>	
3) Water Leakage Pump & pipe	<input checked="" type="checkbox"/>	<input type="checkbox"/>	
4) Motor Current Check <i>0.71A 0.75A 0.74A</i>	<input checked="" type="checkbox"/>	<input type="checkbox"/>	<i>0.71A 0.72A 0.74A</i>
5) Power Supply 380v.	<input checked="" type="checkbox"/>	<input type="checkbox"/>	<i>401V 400V 400V.</i>
6) Lubrication of Bearing Check	<input checked="" type="checkbox"/>	<input type="checkbox"/>	
7) Mechanical Seal Check	<input checked="" type="checkbox"/>	<input type="checkbox"/>	
8) Magnetic Contactor Check	<input checked="" type="checkbox"/>	<input type="checkbox"/>	
9) Control System Check	<input checked="" type="checkbox"/>	<input type="checkbox"/>	
10) Electrode & Wiring	<input checked="" type="checkbox"/>	<input type="checkbox"/>	
11) Tighten Terminal Check	<input checked="" type="checkbox"/>	<input type="checkbox"/>	
12) Cleaning Controller & Pump	<input checked="" type="checkbox"/>	<input type="checkbox"/>	
13) Alignment Pump & Motor Check	<input checked="" type="checkbox"/>	<input type="checkbox"/>	

Checker by *ด.อ. นันท*

Inspector Jobs *ด.อ. นันท*

Date *27/2/15*

Date *27/07/65*

AMARIN TECHNOLOGY CO., LTD.

MAINTENANCE & INSPECTION CHECK LIST
HOT WATER PUMP

PO BKKHR000062004

CUSTOMER HYATT REGENCY BANGKOK SUKHUMVIT

PROJECT : HYATT SUKHUMVIT 13

PUMP MODEL : ESHE5Q-160/11

BRAND : LOWARA S/N RDSV1706-03197

S/N RDSV1706-03196

MOTOR MODEL : CP-037KW 2P

BRAND : LOWARA S/N 16113130011

S/N 16113130015

CONTROLLER MODEL: _____

ประจำครั้งที่ 1/3 2565

HWRP-03 -04

ชั้น 20

Description	Condition		Remark
	Normal	Fix	
1) Temperature Of Bearing Check	<input checked="" type="checkbox"/>	<input type="checkbox"/>	
2) Shut - Off Pressure Pump	<input checked="" type="checkbox"/>	<input type="checkbox"/>	
3) Water Leakage Pump & pipe	<input checked="" type="checkbox"/>	<input type="checkbox"/>	
4) Motor Current Check <i>P1. 0.60A 0.61A 0.59A</i>	<input checked="" type="checkbox"/>	<input type="checkbox"/>	<i>P2. 0.61A 0.63A 0.62A</i>
5) Power Supply 380v.	<input checked="" type="checkbox"/>	<input type="checkbox"/>	<i>395V 398V 397V</i>
6) Lubrication of Bearing Check	<input checked="" type="checkbox"/>	<input type="checkbox"/>	
7) Mechanical Seal Check	<input checked="" type="checkbox"/>	<input type="checkbox"/>	
8) Magnetic Contactor Check	<input checked="" type="checkbox"/>	<input type="checkbox"/>	
9) Control System Check	<input checked="" type="checkbox"/>	<input type="checkbox"/>	
10) Electrode & Wiring	<input checked="" type="checkbox"/>	<input type="checkbox"/>	
11) Tighten Terminal Check	<input checked="" type="checkbox"/>	<input type="checkbox"/>	
12) Cleaning Controller & Pump	<input checked="" type="checkbox"/>	<input type="checkbox"/>	
13) Alignment Pump & Motor Check	<input checked="" type="checkbox"/>	<input type="checkbox"/>	

Checker by สุวิทย์ / นิพนธ์

Inspector Jobs

Date 23/7/65

Date

สุวิทย์
23/07/65

AMARIN TECHNOLOGY CO., LTD.

MAINTENANCE & INSPECTION CHECK LIST

HOT WATER PUMP

PO BKKHR000062004

CUSTOMER HYATT REGENCY BANGKOK SUKHUMVIT

PROJECT : HYATT SUKHUMVIT 13

PUMP MODEL : 5SV05F007P

BRAND : GOULDS

S/N RDSV1706-03200

S/N

MOTOR MODEL : CP-0.75KW 2P

BRAND : CENTRIPRO

S/N 15110530001

S/N 15110530004

CONTROLLER MODEL: _____

ประจำครั้งที่ 1/3 2565

HWRP-05 -06

ชั้น 14

Description	Condition		Remark
	Normal	Fix	
1) Temperature Of Bearing Check	<input checked="" type="checkbox"/>	<input type="checkbox"/>	
2) Shut - Off Pressure Pump	<input checked="" type="checkbox"/>	<input type="checkbox"/>	
3) Water Leakage Pump & pipe	<input checked="" type="checkbox"/>	<input type="checkbox"/>	
4) Motor Current Check 11.143A 11.7A 11.20A	<input checked="" type="checkbox"/>	<input type="checkbox"/>	12.114A 1.18A 1.13A
5) Power Supply 380v.	<input checked="" type="checkbox"/>	<input type="checkbox"/>	393V 396V 394V.
6) Lubrication of Bearing Check	<input checked="" type="checkbox"/>	<input type="checkbox"/>	
7) Mechanical Seal Check	<input checked="" type="checkbox"/>	<input type="checkbox"/>	
8) Magnetic Contactor Check	<input checked="" type="checkbox"/>	<input type="checkbox"/>	
9) Control System Check	<input checked="" type="checkbox"/>	<input type="checkbox"/>	
10) Electrode & Wiring	<input checked="" type="checkbox"/>	<input type="checkbox"/>	
11) Tighten Terminal Check	<input checked="" type="checkbox"/>	<input type="checkbox"/>	
12) Cleaning Controller & Pump	<input checked="" type="checkbox"/>	<input type="checkbox"/>	
13) Alignment Pump & Motor Check	<input checked="" type="checkbox"/>	<input type="checkbox"/>	

Checker by

พณิศา/อำนวยการ

Inspector Jobs

อำนวยการ

Date

27/7/65

Date

27/107/65

AMARIN TECHNOLOGY CO., LTD.

MAINTENANCE & INSPECTION CHECK LIST

HOT WATER PUMP

PO BKKHR000062004

CUSTOMER HYATT REGENCY BANGKOK SUKHUMVIT

PROJECT : HYATT SUKHUMVIT 13

PUMP MODEL : 5SV02F003T

SERIES NUMBER RDSV1706-03199

MOTOR MODEL : CP0.37KW 2P

SERIES NUMBER B16113130061

SERIES NUMBER B16113130007

CONTROLLER MODEL: _____

ประจำครั้งที่ 1/3 2565

ชั้น 7

HWRD-02,08

Description	Condition		Remark
	Normal	Fix	
1) Temperature Of Bearing Check	<input checked="" type="checkbox"/>	<input type="checkbox"/>	
2) Shut - Off Pressure Pump	<input checked="" type="checkbox"/>	<input type="checkbox"/>	
3) Water Leakage Pump & pipe	<input checked="" type="checkbox"/>	<input type="checkbox"/>	
4) Motor Current Check <u>P1.1.73A 1.76A 1.83A</u>	<input checked="" type="checkbox"/>	<input type="checkbox"/>	<u>P2.215A 214A 205A</u>
5) Power Supply 380v.	<input checked="" type="checkbox"/>	<input type="checkbox"/>	<u>396V 393V 395V.</u>
6) Lubrication of Bearing Check	<input checked="" type="checkbox"/>	<input type="checkbox"/>	
7) Mechanical Seal Check	<input checked="" type="checkbox"/>	<input type="checkbox"/>	
8) Magnetic Contactor Check	<input checked="" type="checkbox"/>	<input type="checkbox"/>	
9) Control System Check	<input checked="" type="checkbox"/>	<input type="checkbox"/>	
10) Electrode & Wiring	<input checked="" type="checkbox"/>	<input type="checkbox"/>	
11) Tighten Terminal Check	<input checked="" type="checkbox"/>	<input type="checkbox"/>	
12) Cleaning Controller & Pump	<input checked="" type="checkbox"/>	<input type="checkbox"/>	
13) Alignment Pump & Motor Check	<input checked="" type="checkbox"/>	<input type="checkbox"/>	

Checker by นพกิจ วัฒนพงษ์

Inspector Jobs อ.อ.อ.อ.อ.

Date 27/7/65

Date 27/07/65

AMARIN TECHNOLOGY CO., LTD.

MAINTENANCE & INSPECTION CHECK LIST

HOT WATER PUMP

PO BKKHR000062004

CUSTOMER HYATT REGENCY BANGKOK SUKHUMVIT

PROJECT : HYATT SUKHUMVIT 13

PUMP MODEL : 5SV14F022T

BRAND : GOULDS S/N RDSV1706-03204

S/N RDSV1706-03205

MOTOR MODEL : CP-2.2KW

BRAND : CENTRIPRO S/N 16060520043

S/N 16060520114

CONTROLLER MODEL: _____

ประจำครั้งที่ 1/3 2565 84 4 HWRP-09 -10

Description	Condition		Remark
	Normal	Fix	
1) Temperature Of Bearing Check	<input checked="" type="checkbox"/>	<input type="checkbox"/>	
2) Shut - Off Pressure Pump	<input checked="" type="checkbox"/>	<input type="checkbox"/>	
3) Water Leakage Pump & pipe	<input checked="" type="checkbox"/>	<input type="checkbox"/>	
4) Motor Current Check <u>3.87A 3.75A 3.64A</u>	<input checked="" type="checkbox"/>	<input type="checkbox"/>	<u>3.87A 3.75A 3.64A</u>
5) Power Supply 380v.	<input checked="" type="checkbox"/>	<input type="checkbox"/>	<u>397V 396V 397V.</u>
6) Lubrication of Bearing Check	<input checked="" type="checkbox"/>	<input type="checkbox"/>	
7) Mechanical Seal Check	<input checked="" type="checkbox"/>	<input type="checkbox"/>	
8) Magnetic Contactor Check	<input checked="" type="checkbox"/>	<input type="checkbox"/>	
9) Control System Check	<input checked="" type="checkbox"/>	<input type="checkbox"/>	
10) Electrode & Wiring	<input checked="" type="checkbox"/>	<input type="checkbox"/>	
11) Tighten Terminal Check	<input checked="" type="checkbox"/>	<input type="checkbox"/>	
12) Cleaning Controller & Pump	<input checked="" type="checkbox"/>	<input type="checkbox"/>	
13) Alignment Pump & Motor Check	<input checked="" type="checkbox"/>	<input type="checkbox"/>	

Checker by กฤษณ์ / 11/11/65

Date 11/11/65

Inspector Jobs กฤษณ์

Date 29/10/65

AMARIN TECHNOLOGY CO., LTD.

MAINTENANCE & INSPECTION CHECK LIST

HOT WATER PUMP

PO BKKHR000062004

CUSTOMER HYATT REGENCY BANGKOK SUKHUMVIT

PROJECT : HYATT SUKHUMVIT 13

PUMP MODEL : 10SV09F040T

BRAND : GOULDS S/N RDSV1706-03206

S/N RDSV1706-03207

MOTOR MODEL : CP-4KW 2P

BRAND : CENTRIPRO S/N B17030360056

S/N 16050080017

CONTROLLER MODEL:

ประจำครั้งที่ 1/3 2565 348

HWRP-11 -12

Description	Condition		Remark
	Normal	Fix	
1) Temperature Of Bearing Check	<input checked="" type="checkbox"/>	<input type="checkbox"/>	
2) Shut - Off Pressure Pump	<input checked="" type="checkbox"/>	<input type="checkbox"/>	
3) Water Leakage Pump & pipe	<input checked="" type="checkbox"/>	<input type="checkbox"/>	
4) Motor Current Check 15.91A 6.15A 6.11A	<input checked="" type="checkbox"/>	<input type="checkbox"/>	12.5-13A 6.03A 6.07A
5) Power Supply 380v.	<input checked="" type="checkbox"/>	<input type="checkbox"/>	392V 395V 394V
6) Lubrication of Bearing Check	<input checked="" type="checkbox"/>	<input type="checkbox"/>	
7) Mechanical Seal Check	<input checked="" type="checkbox"/>	<input type="checkbox"/>	
8) Magnetic Contactor Check	<input checked="" type="checkbox"/>	<input type="checkbox"/>	
9) Control System Check	<input checked="" type="checkbox"/>	<input type="checkbox"/>	
10) Electrode & Wiring	<input checked="" type="checkbox"/>	<input type="checkbox"/>	
11) Tighten Terminal Check	<input checked="" type="checkbox"/>	<input type="checkbox"/>	
12) Cleaning Controller & Pump	<input checked="" type="checkbox"/>	<input type="checkbox"/>	
13) Alignment Pump & Motor Check	<input checked="" type="checkbox"/>	<input type="checkbox"/>	

Checker by

กมล / วัฒน.

Date

27/12/15

Inspector Jobs

Date

กมล

27/12/15

AMARIN TECHNOLOGY CO., LTD.

MAINTENANCE & INSPECTION CHECK LIST
COLD WATER PUMP

PO BKKHR000062004

CUSTOMER HYATT REGENCY BANGKOK SUKHUMVIT

PUMP MODEL : 125SV8/2AG550T

MOTOR MODEL : CP-55KW-2T

CONTROLLER MODEL: _____

PROJECT : HYATT SUKHUMVIT 13

SERIES NUMBER RDSV1611405868

SERIES NUMBER AEUVKT2075FMLP

SERIES NUMBER _____

ประจำครั้งที่ 1/3 2565

STP 1

NOT

ระยะเวลา	รายการตรวจสอบ	สภาพ		หมายเหตุ
		ปกติ	แก้ไข	
	1. Temperature Of Bearing Check	<input checked="" type="checkbox"/>	<input type="checkbox"/>	
	2. Shut - Off Pressure Pump	<input checked="" type="checkbox"/>	<input type="checkbox"/>	
	3. Water Leakage Pump & pipe	<input checked="" type="checkbox"/>	<input type="checkbox"/>	
EVERY	4. Motor Current Check	<input checked="" type="checkbox"/>	<input type="checkbox"/>	10.57A 10.72A 10.61A
4 MONTHS	5. Power Supply 380v.	<input checked="" type="checkbox"/>	<input type="checkbox"/>	396V 392V 395V.
	6. Lubrication of Bearing Check	<input checked="" type="checkbox"/>	<input type="checkbox"/>	
	7. Mechanical Seal Check	<input checked="" type="checkbox"/>	<input type="checkbox"/>	
	8. Magnetic Contactor Check	<input checked="" type="checkbox"/>	<input type="checkbox"/>	
	9. Control System Check	<input checked="" type="checkbox"/>	<input type="checkbox"/>	
	10. Electrode & Wiring	<input checked="" type="checkbox"/>	<input type="checkbox"/>	
	11. Tighten Terminal Check	<input checked="" type="checkbox"/>	<input type="checkbox"/>	
	12. Cleaning Controller & Pump	<input checked="" type="checkbox"/>	<input type="checkbox"/>	
	13. Alignment Pump & Motor Check	<input checked="" type="checkbox"/>	<input type="checkbox"/>	

REMARK :

อุปกรณ์ที่ใช้ในการปฏิบัติ

ผู้ปฏิบัติ

- 1) พลเอก / ร้อยโท / ร้อยตรี
- 2)
- 3)

ผู้รับบริการ

คุณ

วันที่

26/2/65

วันที่

27/02/65

MAINTENANCE & INSPECTION CHECK LIST
COLD WATER PUMP

PO BKKHR000062004

CUSTOMER HYATT REGENCY BANGKOK SUKHUMVIT

PUMP MODEL : 125SV8/2AG550T

MOTOR MODEL : CP-55KW-2T

CONTROLLER MODEL: _____

PROJECT : HYATT SUKHUMVIT 13

SERIES NUMBER RDSV1611405868

SERIES NUMBER AEUVKT2075FMLP

SERIES NUMBER _____

ประจำครั้งที่ 1/3 2565

STEP 2.

NO 2

ระยะเวลา	รายการตรวจสอบ	สภาพ		หมายเหตุ
		ปกติ	แก้ไข	
	1. Temperature Of Bearing Check	<input checked="" type="checkbox"/>	<input type="checkbox"/>	
	2. Shut - Off Pressure Pump	<input checked="" type="checkbox"/>	<input type="checkbox"/>	
	3. Water Leakage Pump & pipe	<input checked="" type="checkbox"/>	<input type="checkbox"/>	
EVERY	4. Motor Current Check	<input checked="" type="checkbox"/>	<input type="checkbox"/>	10.52A 10.79A 10.61A
4 MONTHS	5. Power Supply 380v.	<input checked="" type="checkbox"/>	<input type="checkbox"/>	396V 397V 395V.
	6. Lubrication of Bearing Check	<input checked="" type="checkbox"/>	<input type="checkbox"/>	
	7. Mechanical Seal Check	<input checked="" type="checkbox"/>	<input type="checkbox"/>	
	8. Magnetic Contactor Check	<input checked="" type="checkbox"/>	<input type="checkbox"/>	
	9. Control System Check	<input checked="" type="checkbox"/>	<input type="checkbox"/>	
	10. Electrode & Wiring	<input checked="" type="checkbox"/>	<input type="checkbox"/>	
	11. Tighten Terminal Check	<input checked="" type="checkbox"/>	<input type="checkbox"/>	
	12. Cleaning Controller & Pump	<input checked="" type="checkbox"/>	<input type="checkbox"/>	
	13. Alignment Pump & Motor Check	<input checked="" type="checkbox"/>	<input type="checkbox"/>	

REMARK :

อุปกรณ์ที่ใช้ในการปฏิบัติ

ผู้ปฏิบัติ 1) สุภากร / อรรถชัย / วัฒน.
2) _____
3) _____

ผู้รับบริการ

ดิ.อ.อ.อ.

วันที่ 26/2/65

วันที่

27/07/65

MAINTENANCE & INSPECTION CHECK LIST
COLD WATER PUMP

PO BKKHR000062004

CUSTOMER HYATT REGENCY BANGKOK SUKHUMVIT

PROJECT : HYATT SUKHUMVIT 13

PUMP MODEL : 125SV8/2AG550T

SERIES NUMBER RDSV1611405867

MOTOR MODEL : CP-55KW-2T

SERIES NUMBER P7155710002

CONTROLLER MODEL: _____

SERIES NUMBER _____

ประจำครั้งที่ 2/3 2565

NO 1

ระยะเวลา	รายการตรวจสอบ	สภาพ		หมายเหตุ
		ปกติ	แก้ไข	
	1. Temperature Of Bearing Check	<input checked="" type="checkbox"/>	<input type="checkbox"/>	34
	2. Shut - Off Pressure Pump	<input checked="" type="checkbox"/>	<input type="checkbox"/>	190 PSI
	3. Water Leakage Pump & pipe	<input checked="" type="checkbox"/>	<input type="checkbox"/>	
EVERY	4. Motor Current Check	<input checked="" type="checkbox"/>	<input type="checkbox"/>	96.8 87.0 95.1
4 MONTHS	5. Power Supply 380v.	<input checked="" type="checkbox"/>	<input type="checkbox"/>	392.5 396.3 398.5
	6. Lubrication of Bearing Check	<input checked="" type="checkbox"/>	<input type="checkbox"/>	อัดจารบี
	7. Mechanical Seal Check	<input checked="" type="checkbox"/>	<input type="checkbox"/>	
	8. Magnetic Contactor Check	<input checked="" type="checkbox"/>	<input type="checkbox"/>	test controller
	9. Control System Check	<input checked="" type="checkbox"/>	<input type="checkbox"/>	
	10. Electrode & Wiring	<input checked="" type="checkbox"/>	<input type="checkbox"/>	
	11. Tighten Terminal Check	<input checked="" type="checkbox"/>	<input type="checkbox"/>	
	12. Cleaning Controller & Pump	<input checked="" type="checkbox"/>	<input type="checkbox"/>	
	13. Alignment Pump & Motor Check	<input checked="" type="checkbox"/>	<input type="checkbox"/>	

REMARK :

อุปกรณ์ที่ใช้ในการปฏิบัติ

Meter / ไขควง

ผู้ปฏิบัติ

- 1) ภาณุพงษ์
- 2) วิชาญ
- 3) ปรเมศวร์
- 4) ศุภกิจ

ผู้รับบริการ

วราภรณ์

วันที่

17 / 11 / 65

วันที่

17 / 11 / 65

AMARIN TECHNOLOGY CO., LTD.

MAINTENANCE & INSPECTION CHECK LIST
COLD WATER PUMP

PO BKKHR000062004

CUSTOMER HYATT REGENCY BANGKOK SUKHUMVIT

PROJECT : HYATT SUKHUMVIT 13

PUMP MODEL : 125SV8/2AG550T

SERIES NUMBER RDSV1611405868

MOTOR MODEL : CP-55KW-2T

SERIES NUMBER AEUVKT2075FMLP

CONTROLLER MODEL: _____

SERIES NUMBER _____

ประจำครั้งที่ 2/3 2565

NO 2

ระยะเวลา	รายการตรวจสอบ	สภาพ		หมายเหตุ
		ปกติ	แก้ไข	
	1. Temperature Of Bearing Check	<input checked="" type="checkbox"/>	<input type="checkbox"/>	37.0 °C
	2. Shut - Off Pressure Pump	<input checked="" type="checkbox"/>	<input type="checkbox"/>	189 PSI
	3. Water Leakage Pump & pipe	<input checked="" type="checkbox"/>	<input type="checkbox"/>	
EVERY	4. Motor Current Check	<input checked="" type="checkbox"/>	<input type="checkbox"/>	93.9 97.7 93.0
4 MONTHS	5. Power Supply 380v.	<input checked="" type="checkbox"/>	<input type="checkbox"/>	398.5 396.3 398.5
	6. Lubrication of Bearing Check	<input checked="" type="checkbox"/>	<input type="checkbox"/>	อัดจารบี
	7. Mechanical Seal Check	<input checked="" type="checkbox"/>	<input type="checkbox"/>	test controller
	8. Magnetic Contactor Check	<input checked="" type="checkbox"/>	<input type="checkbox"/>	test controller
	9. Control System Check	<input checked="" type="checkbox"/>	<input type="checkbox"/>	
	10. Electrode & Wiring	<input checked="" type="checkbox"/>	<input type="checkbox"/>	
	11. Tighten Terminal Check	<input checked="" type="checkbox"/>	<input type="checkbox"/>	
	12. Cleaning Controller & Pump	<input checked="" type="checkbox"/>	<input type="checkbox"/>	
	13. Alignment Pump & Motor Check	<input checked="" type="checkbox"/>	<input type="checkbox"/>	

REMARK :

อุปกรณ์ที่ใช้ในการปฏิบัติ

Meter / 1 เครื่อง

ผู้ปฏิบัติ

- 1) ภาณุพงษ์
- 2) วิเศษ
- 3) อธิษฐ์
- 4) สุทธิศักดิ์

ผู้รับบริการ

วชิระ

วันที่

14/11/65

วันที่

17/11/65

AMARIN TECHNOLOGY CO., LTD.

MAINTENANCE & INSPECTION CHECK LIST
COLD WATER PUMP

PO BKKHR000062004

CUSTOMER HYATT REGENCY BANGKOK SUKHUMVIT

PROJECT : HYATT SUKHUMVIT 13

PUMP MODEL : 125SV8/2AG550T

SERIES NUMBER RDSV1611405867

MOTOR MODEL : CP-55KW-2T

SERIES NUMBER P7155710002

CONTROLLER MODEL: _____

SERIES NUMBER _____

ประจำครั้งที่ 2/3 2565

STP-1

ระยะเวลา	รายการตรวจสอบ	สภาพ		หมายเหตุ
		ปกติ	แก้ไข	
	1. Temperature Of Bearing Check	<input checked="" type="checkbox"/>	<input type="checkbox"/>	
	2. Shut - Off Pressure Pump	<input checked="" type="checkbox"/>	<input type="checkbox"/>	
	3. Water Leakage Pump & pipe	<input checked="" type="checkbox"/>	<input type="checkbox"/>	
EVERY	4. Motor Current Check	<input checked="" type="checkbox"/>	<input type="checkbox"/>	10.74, 10.98, 10.62
4 MONTHS	5. Power Supply 380v.	<input checked="" type="checkbox"/>	<input type="checkbox"/>	376, 398, 398
	6. Lubrication of Bearing Check	<input checked="" type="checkbox"/>	<input type="checkbox"/>	free maintenance
	7. Mechanical Seal Check	<input checked="" type="checkbox"/>	<input type="checkbox"/>	
	8. Magnetic Contactor Check	<input checked="" type="checkbox"/>	<input type="checkbox"/>	test controller
	9. Control System Check	<input checked="" type="checkbox"/>	<input type="checkbox"/>	
	10. Electrode & Wiring	<input checked="" type="checkbox"/>	<input type="checkbox"/>	test alarm
	11. Tighten Terminal Check	<input checked="" type="checkbox"/>	<input type="checkbox"/>	
	12. Cleaning Controller & Pump	<input checked="" type="checkbox"/>	<input type="checkbox"/>	
	13. Alignment Pump & Motor Check	<input checked="" type="checkbox"/>	<input type="checkbox"/>	

REMARK :

อุปกรณ์ที่ใช้ในการปฏิบัติ

meter / 12015

ผู้ปฏิบัติ

- 1) ภาณุพงศ์ วิเศษ อดิเรก
- 2)
- 3)

ผู้รับบริการ

วราณ

วันที่

17. 11. 65

วันที่

17 11

AMARIN TECHNOLOGY CO., LTD.

MAINTENANCE & INSPECTION CHECK LIST
COLD WATER PUMP

PO BKKHR000062004

CUSTOMER HYATT REGENCY BANGKOK SUKHUMVIT

PROJECT : HYATT SUKHUMVIT 13

PUMP MODEL : 125SV8/2AG550T

SERIES NUMBER RDSV1611405867

MOTOR MODEL : CP-55KW-2T

SERIES NUMBER P7155710002

CONTROLLER MODEL: _____

SERIES NUMBER _____

ประจำครั้งที่ 2/3 2565

STP-2

ระยะเวลา	รายการตรวจสอบ	สภาพ		หมายเหตุ
		ปกติ	แก้ไข	
	1. Temperature Of Bearing Check	<input checked="" type="checkbox"/>	<input type="checkbox"/>	
	2. Shut - Off Pressure Pump	<input checked="" type="checkbox"/>	<input type="checkbox"/>	
	3. Water Leakage Pump & pipe	<input checked="" type="checkbox"/>	<input type="checkbox"/>	
EVERY	4. Motor Current Check	<input checked="" type="checkbox"/>	<input type="checkbox"/>	10.56 10.73 10.61
4 MONTHS	5. Power Supply 380v.	<input checked="" type="checkbox"/>	<input type="checkbox"/>	396 398 398
	6. Lubrication of Bearing Check	<input checked="" type="checkbox"/>	<input type="checkbox"/>	free maintenance
	7. Mechanical Seal Check	<input checked="" type="checkbox"/>	<input type="checkbox"/>	
	8. Magnetic Contactor Check	<input checked="" type="checkbox"/>	<input type="checkbox"/>	test controller
	9. Control System Check	<input checked="" type="checkbox"/>	<input type="checkbox"/>	
	10. Electrode & Wiring	<input checked="" type="checkbox"/>	<input type="checkbox"/>	test alarm
	11. Tighten Terminal Check	<input checked="" type="checkbox"/>	<input type="checkbox"/>	
	12. Cleaning Controller & Pump	<input checked="" type="checkbox"/>	<input type="checkbox"/>	
	13. Alignment Pump & Motor Check	<input checked="" type="checkbox"/>	<input type="checkbox"/>	

REMARK :

อุปกรณ์ที่ใช้ในการปฏิบัติ

Meter / 11.11.11

ผู้ปฏิบัติ

- 1) ภาณุเดช 4) วิ
- 2) ภาณุเดช
- 3) ภาณุเดช

ผู้รับบริการ

วราณ

วันที่

19/11/65

วันที่

19/11/65

AMARIN TECHNOLOGY CO., LTD.

MAINTENANCE & INSPECTION CHECK LIST

HOT WATER PUMP

PO BKKHR000062004

CUSTOMER HYATT REGENCY BANGKOK SUKHUMVIT

PROJECT : HYATT SUKHUMVIT 13

PUMP MODEL : 10SV09F040T

BRAND : GOULDS S/N RDSV1706-03206

S/N RDSV1706-03207

MOTOR MODEL : CP-4KW 2P

BRAND : CENTRIPRO S/N BI7030360056

S/N 16050080017

CONTROLLER MODEL: _____

ประจำครั้งที่ 2/3 2565

ชั้น B HWRP-11 -12

Description	Condition		Remark
	Normal	Fix	
1) Temperature Of Bearing Check	<input checked="" type="checkbox"/>	<input type="checkbox"/>	
2) Shut - Off Pressure Pump <i>P1 700 PSI</i>	<input checked="" type="checkbox"/>	<input type="checkbox"/>	<i>700 PSI P2</i>
3) Water Leakage Pump & pipe	<input checked="" type="checkbox"/>	<input type="checkbox"/>	
4) Motor Current Check <i>P1 6.06 5.94 5.94</i>	<input checked="" type="checkbox"/>	<input type="checkbox"/>	<i>5.27^{P2} 5.91 5.90</i>
5) Power Supply 380v.	<input checked="" type="checkbox"/>	<input type="checkbox"/>	<i>392 397 396</i>
6) Lubrication of Bearing Check	<input checked="" type="checkbox"/>	<input type="checkbox"/>	
7) Mechanical Seal Check	<input checked="" type="checkbox"/>	<input type="checkbox"/>	
8) Magnetic Contactor Check	<input checked="" type="checkbox"/>	<input type="checkbox"/>	
9) Control System Check	<input checked="" type="checkbox"/>	<input type="checkbox"/>	
10) Electrode & Wiring	<input checked="" type="checkbox"/>	<input type="checkbox"/>	
11) Tighten Terminal Check	<input checked="" type="checkbox"/>	<input type="checkbox"/>	
12) Cleaning Controller & Pump	<input checked="" type="checkbox"/>	<input type="checkbox"/>	
13) Alignment Pump & Motor Check	<input checked="" type="checkbox"/>	<input type="checkbox"/>	

Checker by นายสมชาย/สุรศักดิ์/วิเศษ/วิเศษ

Inspector Jobs อสมท

Date 17/11/65

Date 17/11/65

AMARIN TECHNOLOGY CO., LTD.

MAINTENANCE & INSPECTION CHECK LIST

HOT WATER PUMP

PO BKKHR000062004

CUSTOMER HYATT REGENCY BANGKOK SUKHUMVIT

PROJECT : HYATT SUKHUMVIT 13

PUMP MODEL : 5SV14F022T

BRAND : GOULDS S/N RDSV1706-03204

S/N RDSV1706-03205

MOTOR MODEL : CP-2.2KW

BRAND : CENTRIPRO S/N 16060520043

S/N 16060520114

CONTROLLER MODEL:

ประจำครั้งที่ 2/3 2565

ชั้น 4 HWRP-09 -10

Description	Condition		Remark
	Normal	Fix	
1) Temperature Of Bearing Check <i>P1 165 PSI</i>	<input checked="" type="checkbox"/>	<input type="checkbox"/>	<i>165 PSI P1</i>
2) Shut - Off Pressure Pump <i>P1 165 PSI</i>	<input checked="" type="checkbox"/>	<input type="checkbox"/>	<i>165 PSI P1</i>
3) Water Leakage Pump & pipe	<input checked="" type="checkbox"/>	<input type="checkbox"/>	<i>3.27 3.26 3.73</i>
4) Motor Current Check <i>P1 3.77 3.65 3.63</i>	<input checked="" type="checkbox"/>	<input type="checkbox"/>	<i>P2 3.27 3.16 3.75</i>
5) Power Supply 380v.	<input checked="" type="checkbox"/>	<input type="checkbox"/>	<i>391 391 370</i>
6) Lubrication of Bearing Check	<input checked="" type="checkbox"/>	<input type="checkbox"/>	
7) Mechanical Seal Check	<input checked="" type="checkbox"/>	<input type="checkbox"/>	
8) Magnetic Contactor Check	<input checked="" type="checkbox"/>	<input type="checkbox"/>	
9) Control System Check	<input checked="" type="checkbox"/>	<input type="checkbox"/>	
10) Electrode & Wiring	<input checked="" type="checkbox"/>	<input type="checkbox"/>	
11) Tighten Terminal Check	<input checked="" type="checkbox"/>	<input type="checkbox"/>	
12) Cleaning Controller & Pump	<input checked="" type="checkbox"/>	<input type="checkbox"/>	
13) Alignment Pump & Motor Check	<input checked="" type="checkbox"/>	<input type="checkbox"/>	

Checker by

Amarin / 17/11/65

Inspector Jobs

01120

Date

17.11.65

Date

17/11/65

AMARIN TECHNOLOGY CO., LTD.

MAINTENANCE & INSPECTION CHECK LIST

HOT WATER PUMP

PO BKKHR000062004

CUSTOMER HYATT REGENCY BANGKOK SUKHUMVIT

PROJECT : HYATT SUKHUMVIT 13

PUMP MODEL : 5SV02F003T

SERIES NUMBER RDSV1706-03199

MOTOR MODEL : CP0.37KW 2P

SERIES NUMBER B16113130061

SERIES NUMBER B16113130007

CONTROLLER MODEL: _____

ประจำครั้งที่ 2/3 2565

ชั้น 7 HWRD-07 ,08

Description	Condition		Remark
	Normal	Fix	
1) Temperature Of Bearing Check	<input checked="" type="checkbox"/>	<input type="checkbox"/>	140
2) Shut - Off Pressure Pump P1 140 Psi	<input checked="" type="checkbox"/>	<input type="checkbox"/>	140 Psi P2
3) Water Leakage Pump & pipe	<input checked="" type="checkbox"/>	<input type="checkbox"/>	
4) Motor Current Check P1 1.88 1.90 1.91	<input checked="" type="checkbox"/>	<input type="checkbox"/>	2.21 2.15 2.10 P2
5) Power Supply 380v.	<input checked="" type="checkbox"/>	<input type="checkbox"/>	395 395 398
6) Lubrication of Bearing Check	<input checked="" type="checkbox"/>	<input type="checkbox"/>	
7) Mechanical Seal Check	<input checked="" type="checkbox"/>	<input type="checkbox"/>	
8) Magnetic Contactor Check	<input checked="" type="checkbox"/>	<input type="checkbox"/>	
9) Control System Check	<input checked="" type="checkbox"/>	<input type="checkbox"/>	
10) Electrode & Wiring	<input checked="" type="checkbox"/>	<input type="checkbox"/>	
11) Tighten Terminal Check	<input checked="" type="checkbox"/>	<input type="checkbox"/>	
12) Cleaning Controller & Pump	<input checked="" type="checkbox"/>	<input type="checkbox"/>	
13) Alignment Pump & Motor Check	<input checked="" type="checkbox"/>	<input type="checkbox"/>	

Checker by สมชาย / วิศวกร / 62885

Inspector Jobs สมชาย

Date 17 11 65

Date 17/11/65

AMARIN TECHNOLOGY CO., LTD.

MAINTENANCE & INSPECTION CHECK LIST

HOT WATER PUMP

PO BKKHR000062004

CUSTOMER HYATT REGENCY BANGKOK SUKHUMVIT

PROJECT : HYATT SUKHUMVIT 13

PUMP MODEL : 5SV05F007P

BRAND : GOULDS S/N RDSV1706-03200

S/N

MOTOR MODEL : CP-0.75KW 2P

BRAND : CENTRIPRO S/N 15110530001

S/N 15110530004

CONTROLLER MODEL :

ประจำครั้งที่ 2/3 2565

ชั้น 14 HWRP-05 -06

Description	Condition		Remark
	Normal	Fix	
1) Temperature Of Bearing Check	<input checked="" type="checkbox"/>	<input type="checkbox"/>	
2) Shut - Off Pressure Pump	<input checked="" type="checkbox"/>	<input type="checkbox"/>	190 Psi
3) Water Leakage Pump & pipe	<input checked="" type="checkbox"/>	<input type="checkbox"/>	
4) Motor Current Check	<input checked="" type="checkbox"/>	<input type="checkbox"/>	1.01 0.99 0.92
5) Power Supply 380v.	<input checked="" type="checkbox"/>	<input type="checkbox"/>	390 391 392
6) Lubrication of Bearing Check	<input checked="" type="checkbox"/>	<input type="checkbox"/>	
7) Mechanical Seal Check	<input checked="" type="checkbox"/>	<input type="checkbox"/>	
8) Magnetic Contactor Check	<input checked="" type="checkbox"/>	<input type="checkbox"/>	
9) Control System Check	<input checked="" type="checkbox"/>	<input type="checkbox"/>	
10) Electrode & Wiring	<input checked="" type="checkbox"/>	<input type="checkbox"/>	
11) Tighten Terminal Check	<input checked="" type="checkbox"/>	<input type="checkbox"/>	
12) Cleaning Controller & Pump	<input checked="" type="checkbox"/>	<input type="checkbox"/>	
13) Alignment Pump & Motor Check	<input checked="" type="checkbox"/>	<input type="checkbox"/>	

Checker by ชัชวาลย์ / 19/11/65

Date 19/11/65

Inspector Jobs จ.ร.ร.

Date 19/11/65

AMARIN TECHNOLOGY CO., LTD.

MAINTENANCE & INSPECTION CHECK LIST

HOT WATER PUMP

PO BKKHR000062004

CUSTOMER HYATT REGENCY BANGKOK SUKHUMVIT

PROJECT : HYATT SUKHUMVIT 13

PUMP MODEL : ESHE5Q-160/11

BRAND : LOWARA S/N RDSV1706-03197

S/N RDSV1706-03196

MOTOR MODEL : CP-037KW 2P

BRAND : LOWARA S/N 16113130011

S/N 16113130015

CONTROLLER MODEL : _____

ประจำครั้งที่ 2/3 2565

ชั้น 20 HWRP-03 -04

Description	Condition		Remark
	Normal	Fix	
1) Temperature Of Bearing Check	<input checked="" type="checkbox"/>	<input type="checkbox"/>	
2) Shut - Off Pressure Pump 75 psi	<input checked="" type="checkbox"/>	<input type="checkbox"/>	75 psi
3) Water Leakage Pump & pipe	<input checked="" type="checkbox"/>	<input type="checkbox"/>	
4) Motor Current Check 0.06 0.61 0.60	<input checked="" type="checkbox"/>	<input type="checkbox"/>	0.62 0.63 0.61
5) Power Supply 380v.	<input checked="" type="checkbox"/>	<input type="checkbox"/>	393 392.3 391.4
6) Lubrication of Bearing Check	<input checked="" type="checkbox"/>	<input type="checkbox"/>	
7) Mechanical Seal Check	<input checked="" type="checkbox"/>	<input type="checkbox"/>	
8) Magnetic Contactor Check	<input checked="" type="checkbox"/>	<input type="checkbox"/>	
9) Control System Check	<input checked="" type="checkbox"/>	<input type="checkbox"/>	
10) Electrode & Wiring	<input checked="" type="checkbox"/>	<input type="checkbox"/>	
11) Tighten Terminal Check	<input checked="" type="checkbox"/>	<input type="checkbox"/>	
12) Cleaning Controller & Pump	<input checked="" type="checkbox"/>	<input type="checkbox"/>	
13) Alignment Pump & Motor Check	<input checked="" type="checkbox"/>	<input type="checkbox"/>	

Checker by นายสมชาย วิชาญ อภิบาล วิศวกร

Inspector Jobs 28/m

Date 17.11.65

Date 17/11/65

AMARIN TECHNOLOGY CO., LTD.

MAINTENANCE & INSPECTION CHECK LIST

HOT WATER PUMP

PO BKKHR000062004

CUSTOMER HYATT REGENCY BANGKOK SUKHUMVIT

PROJECT : HYATT SUKHUMVIT 13

PUMP MODEL : 5SV02F003T

SERIES NUMBER RDSV1706-03199

MOTOR MODEL : CP0.37KW 2P

SERIES NUMBER B16113130061

SERIES NUMBER B16113130007

CONTROLLER MODEL: _____

ประจำครั้งที่ 2/3 2565

ชั้น 31 HWRD-01 ,02

Description	Condition		Remark
	Normal	Fix	
1) Temperature Of Bearing Check	<input checked="" type="checkbox"/>	<input type="checkbox"/>	
2) Shut - Off Pressure Pump 27 psi	<input checked="" type="checkbox"/>	<input type="checkbox"/>	39 psi
3) Water Leakage Pump & pipe	<input checked="" type="checkbox"/>	<input type="checkbox"/>	
4) Motor Current Check P1 0.72 0.77 0.75	<input checked="" type="checkbox"/>	<input type="checkbox"/>	0.72 0.70 0.71 P2
5) Power Supply 380v.	<input checked="" type="checkbox"/>	<input type="checkbox"/>	395.1 395.2 393.0
6) Lubrication of Bearing Check	<input checked="" type="checkbox"/>	<input type="checkbox"/>	
7) Mechanical Seal Check	<input checked="" type="checkbox"/>	<input type="checkbox"/>	
8) Magnetic Contactor Check	<input checked="" type="checkbox"/>	<input type="checkbox"/>	
9) Control System Check	<input checked="" type="checkbox"/>	<input type="checkbox"/>	
10) Electrode & Wiring	<input checked="" type="checkbox"/>	<input type="checkbox"/>	
11) Tighten Terminal Check	<input checked="" type="checkbox"/>	<input type="checkbox"/>	
12) Cleaning Controller & Pump	<input checked="" type="checkbox"/>	<input type="checkbox"/>	
13) Alignment Pump & Motor Check	<input checked="" type="checkbox"/>	<input type="checkbox"/>	

Checker by นายคุณท์ วิเศษ วัฒนศิริกุล

Inspector Jobs 285cm

Date 17.11.65

Date 17/11/65

AMARIN TECHNOLOGY CO., LTD.

MAINTENANCE & INSPECTION CHECK LIST

BOOSTER PUMP

PO BKKHR0000062004

CUSTOMER HYATT REGENCY BANGKOK SUKHUMVIT

PROJECT : HYATT SUKHUMVIT 13

PUMP MODEL : 46SV1

BRAND : GOULDS PUMP S/N RDSV1609-0513

S/N RDSV1609-05132

MOTOR MODEL : AEGVKT025R50FMPC

BRAND : S/N

S/N

CONTROLLER MODEL: 2 X 4.0 KW

ประจำครั้งที่ 2/3 2565

PBS

PAGE 1

Description	Condition		Remark
	Normal	Fix	
1) Check Temperature Of Bearing	<input checked="" type="checkbox"/>	<input type="checkbox"/>	
2) Check Shut - Off Pressure	<input checked="" type="checkbox"/>	<input type="checkbox"/>	
3) Check Leakage , Pump & Pipe system	<input checked="" type="checkbox"/>	<input type="checkbox"/>	
4) Check Start - Stop Pressure	<input checked="" type="checkbox"/>	<input type="checkbox"/>	
5) Check Air Pressure In Pressure Tank	<input checked="" type="checkbox"/>	<input type="checkbox"/>	25 psi
6) Check Mechanical Seal Leaks	<input checked="" type="checkbox"/>	<input type="checkbox"/>	
7) Check Control System	<input checked="" type="checkbox"/>	<input type="checkbox"/>	
8) Check Pressue Switch	<input checked="" type="checkbox"/>	<input type="checkbox"/>	
9) Check Electrode	<input checked="" type="checkbox"/>	<input type="checkbox"/>	
10) Check Tighten Terminal	<input checked="" type="checkbox"/>	<input type="checkbox"/>	
11) Check Temperature of Bearing	<input checked="" type="checkbox"/>	<input type="checkbox"/>	
12) Cleaning Controller & Pump	<input checked="" type="checkbox"/>	<input type="checkbox"/>	
13) Alignment Pump & Motor Check	<input checked="" type="checkbox"/>	<input type="checkbox"/>	
14) Check Curren			
- P1 R. <u>5.99</u> S. <u>5.49</u> T <u>5.45</u>	<input checked="" type="checkbox"/>	<input type="checkbox"/>	
- P2 R. <u>5.99</u> S. <u>5.99</u> T <u>5.99</u>	<input checked="" type="checkbox"/>	<input type="checkbox"/>	
- P3 R. S. T	<input type="checkbox"/>	<input type="checkbox"/>	

AMARIN TECHNOLOGY CO., LTD.

MAINTENANCE & INSPECTION CHECK LIST

BOOSTER PUMP

PO BKKHR0000062004

CUSTOMER HYATT REGENCY BANGKOK SUKHUMVIT

PROJECT : HYATT SUKHUMVIT 13

PUMP MODEL : 46SV1

BRAND : GOULDS PUMP S/N RDSV1609-0513

S/N RDSV1609-05132

MOTOR MODEL : AEGVKT025R50FMPC

BRAND : _____ S/N _____

S/N _____

CONTROLLER MODEL: 2 X 4.0 KW

ประจำครั้งที่ 2/3 2565

PBS

PAGE 2

15) Check Auto Start - Stop (Pump 1)			
- Auto Start <u>30</u> PSI.	<input checked="" type="checkbox"/>	<input type="checkbox"/>	
- Auto Stop <u>35</u> PSI.	<input checked="" type="checkbox"/>	<input type="checkbox"/>	
16) Check Auto Start - Stop (Pump 2)			
- Auto Start <u>25</u> PSI.	<input checked="" type="checkbox"/>	<input type="checkbox"/>	
- Auto Stop <u>30</u> PSI.	<input checked="" type="checkbox"/>	<input type="checkbox"/>	
17) Check Auto Start - Stop (Pump 3 <u>Inverter</u>)			
- Auto Start <u>22</u> PSI.	<input checked="" type="checkbox"/>	<input type="checkbox"/>	
- Auto Stop <u>30</u> PSI.	<input checked="" type="checkbox"/>	<input type="checkbox"/>	
18) Check Power Supply			
- RS <u>393.9</u> VOLT.	<input checked="" type="checkbox"/>	<input type="checkbox"/>	
- ST <u>394.8</u> VOLT.	<input checked="" type="checkbox"/>	<input type="checkbox"/>	
- TR <u>395.6</u> VOLT.	<input checked="" type="checkbox"/>	<input type="checkbox"/>	

Checker by

วิมล/วิมล/วิมล

Date

17/11/65

Inspector Jobs

วิมล

Date

17/11/65

AMARIN TECHNOLOGY CO., LTD.

MAINTENANCE & INSPECTION CHECK LIST BOOSTER PUMP

PO BKKHR0000062004

CUSTOMER HYATT REGENCY BANGKOK SUKHUMVIT

PROJECT : HYATT SUKHUMVIT 13

PUMP MODEL : 10SV03F011T

BRAND : GOULDS PUMP S/N RDSV1609051

S/N RDSV1609-051

MOTOR MODEL : AEGVKT021R50FUPC

BRAND : CENTRIPRO S/N 16020330038

S/N 16020330024

CONTROLLER MODEL : 2 X 11 KW

ประจำครั้งที่ 2/3 2565

SPBS

PAGE 2

15) Check Auto Start - Stop (Pump 1)			
- Auto Start <u>35</u> PSI.	<input checked="" type="checkbox"/>	<input type="checkbox"/>	} DOL
- Auto Stop <u>45</u> PSI.	<input checked="" type="checkbox"/>	<input type="checkbox"/>	
16) Check Auto Start - Stop (Pump 2)			
- Auto Start <u>2530</u> PSI.	<input checked="" type="checkbox"/>	<input type="checkbox"/>	} DOL
- Auto Stop <u>4540</u> PSI.	<input checked="" type="checkbox"/>	<input type="checkbox"/>	
17) Check Auto Start - Stop (Pump 3)			
- Auto Start <u>20</u> PSI. <u>35</u>	<input checked="" type="checkbox"/>	<input type="checkbox"/>	} inverter
- Auto Stop PSI. <u>45</u>	<input checked="" type="checkbox"/>	<input type="checkbox"/>	
18 Check Power Supply			
- RS <u>373</u> VOLT.	<input checked="" type="checkbox"/>	<input type="checkbox"/>	
- ST <u>374</u> VOLT.	<input checked="" type="checkbox"/>	<input type="checkbox"/>	
- TR <u>395</u> VOLT.	<input checked="" type="checkbox"/>	<input type="checkbox"/>	

Checker by manun / anan / anan / anan

Inspector Jobs manun

Date 17.11.65

Date 17.11.65

AMARIN TECHNOLOGY CO., LTD.

MAINTENANCE & INSPECTION CHECK LIST

BOOSTER PUMP

PO BKKHR0000062004

CUSTOMER HYATT REGENCY BANGKOK SUKHUMVIT

PROJECT : HYATT SUKHUMVIT 13

PUMP MODEL : 10SV03F011T

BRAND : GOULDS PUMP S/N RDSV1609051

S/N RDSV1609-051

MOTOR MODEL : AEGVKT021R50FUPC

BRAND : CENTRIPRO S/N 16020330038

S/N 16020330024

CONTROLLER MODEL: 2 X 11 KW

ประจำครั้งที่ 2/3 2565

SPBS

PAGE 1

Description	Condition		Remark
	Normal	Fix	
1) Check Temperature Of Bearing	<input checked="" type="checkbox"/>	<input type="checkbox"/>	
2) Check Shut - Off Pressure	<input checked="" type="checkbox"/>	<input type="checkbox"/>	
3) Check Leakage , Pump & Pipe system	<input checked="" type="checkbox"/>	<input type="checkbox"/>	
4) Check Start - Stop Pressure	<input checked="" type="checkbox"/>	<input type="checkbox"/>	
5) Check Air Pressure In Pressure Tank	<input checked="" type="checkbox"/>	<input type="checkbox"/>	
6) Check Mechanical Seal Leaks	<input checked="" type="checkbox"/>	<input type="checkbox"/>	
7) Check Control System	<input checked="" type="checkbox"/>	<input type="checkbox"/>	
8) Check Pressue Switch	<input checked="" type="checkbox"/>	<input type="checkbox"/>	
9) Check Electrode	<input checked="" type="checkbox"/>	<input type="checkbox"/>	
10) Check Tighten Terminal	<input checked="" type="checkbox"/>	<input type="checkbox"/>	
11) Check Temperature of Bearing	<input checked="" type="checkbox"/>	<input type="checkbox"/>	
12) Cleaning Controller & Pump	<input checked="" type="checkbox"/>	<input type="checkbox"/>	
13) Alignment Pump & Motor Check	<input checked="" type="checkbox"/>	<input type="checkbox"/>	
14) Check Curren			
- P1 R. <u>1.16</u> S. <u>1.16</u> T. <u>1.14</u>	<input checked="" type="checkbox"/>	<input type="checkbox"/>	
- P2 R. <u>1.37</u> S. <u>1.11</u> T. <u>1.37</u>	<input checked="" type="checkbox"/>	<input type="checkbox"/>	
- P3 R. S. T.	<input type="checkbox"/>	<input type="checkbox"/>	

AMARIN TECHNOLOGY CO., LTD.

MAINTENANCE & INSPECTION CHECK LIST

BOOSTER PUMP

PO BKKHR0000062004

CUSTOMER HYATT REGENCY BANGKOK SUKHUMVIT

PROJECT : HYATT SUKHUMVIT 13

PUMP MODEL : _____

BRAND : GOULDS PUMP S/N _____

S/N

MOTOR MODEL : _____

BRAND : _____ S/N _____

S/N

CONTROLLER MODEL: 2 X 3.0 KW

ประจำครั้งที่ 2/3 2565

HPBS

PAGE 1

Description	Condition		Remark
	Normal	Fix	
1) Check Temperature Of Bearing	<input checked="" type="checkbox"/>	<input type="checkbox"/>	
2) Check Shut - Off Pressure	<input checked="" type="checkbox"/>	<input type="checkbox"/>	
3) Check Leakage , Pump & Pipe system	<input checked="" type="checkbox"/>	<input type="checkbox"/>	
4) Check Start - Stop Pressure	<input checked="" type="checkbox"/>	<input type="checkbox"/>	
5) Check Air Pressure In Pressure Tank	<input checked="" type="checkbox"/>	<input type="checkbox"/>	20 psi
6) Check Mechanical Seal Leaks	<input checked="" type="checkbox"/>	<input type="checkbox"/>	
7) Check Control System	<input checked="" type="checkbox"/>	<input type="checkbox"/>	
8) Check Pressue Switch	<input checked="" type="checkbox"/>	<input type="checkbox"/>	
9) Check Electrode	<input checked="" type="checkbox"/>	<input type="checkbox"/>	
10) Check Tighten Terminal	<input checked="" type="checkbox"/>	<input type="checkbox"/>	
11) Check Temperature of Bearing	<input checked="" type="checkbox"/>	<input type="checkbox"/>	
12) Cleaning Controller & Pump	<input checked="" type="checkbox"/>	<input type="checkbox"/>	
13) Alignment Pump & Motor Check	<input checked="" type="checkbox"/>	<input type="checkbox"/>	
14) Check Curren	<input checked="" type="checkbox"/>	<input type="checkbox"/>	
- P1 R <u>3.48</u> S <u>3.46</u> T <u>3.48</u>	<input checked="" type="checkbox"/>	<input type="checkbox"/>	
- P2 R <u>3.29</u> S <u>3.37</u> T <u>3.29</u>	<input checked="" type="checkbox"/>	<input type="checkbox"/>	
- P3 R S T	<input type="checkbox"/>	<input type="checkbox"/>	

AMARIN TECHNOLOGY CO., LTD.

MAINTENANCE & INSPECTION CHECK LIST

BOOSTER PUMP

PO BKKHR0000062004

CUSTOMER HYATT REGENCY BANGKOK SUKHUMVIT

PROJECT : HYATT SUKHUMVIT 13

PUMP MODEL : _____

BRAND : GOULDS PUMP S/N _____

S/N

MOTOR MODEL : _____

BRAND : _____ S/N _____

S/N

CONTROLLER MODEL: 2 X 3.0 KW

ประจำครั้งที่ 2/3 2565

HPBS

PAGE 2

15) Check Auto Start - Stop (Pump 1)			
- Auto Start <u>20</u> PSI.	<input checked="" type="checkbox"/>	<input type="checkbox"/>	
- Auto Stop <u>30</u> PSI.	<input checked="" type="checkbox"/>	<input type="checkbox"/>	
16) Check Auto Start - Stop (Pump 2)			
- Auto Start <u>15</u> PSI.	<input checked="" type="checkbox"/>	<input type="checkbox"/>	
- Auto Stop <u>95</u> PSI.	<input checked="" type="checkbox"/>	<input type="checkbox"/>	
17) Check Auto Start - Stop (Pump 3)			
- Auto Start PSI.	<input checked="" type="checkbox"/>	<input type="checkbox"/>	
- Auto Stop PSI.	<input checked="" type="checkbox"/>	<input type="checkbox"/>	
18) Check Power Supply			
- RS <u>394</u> VOLT.	<input checked="" type="checkbox"/>	<input type="checkbox"/>	
- ST <u>395</u> VOLT.	<input checked="" type="checkbox"/>	<input type="checkbox"/>	
- TR <u>395</u> VOLT.	<input checked="" type="checkbox"/>	<input type="checkbox"/>	

Checker by

วิภากร/วิภากร/วิภากร/วิภากร

Date

12/11/65

Inspector Jobs

วิภากร

Date

14/11/65

AMARIN TECHNOLOGY CO., LTD.

MAINTENANCE & INSPECTION CHECK LIST

HOT WATER PUMP

PO BKKHR000062004

CUSTOMER HYATT REGENCY BANGKOK SUKHUMVIT

PROJECT : HYATT SUKHUMVIT 13

PUMP MODEL : ESHE5Q-160/11

BRAND : LOWARA

MOTOR MODEL : PLM490B5S2/311E3

BRAND : LOWARA

CONTROLLER MODEL: _____

ประจำครั้งที่ 2/3 2565

CWFP-01 ,02

Description	Condition		Remark
	Normal	Fix	
1) Temperature Of Bearing Check	<input checked="" type="checkbox"/>	<input type="checkbox"/>	
2) Shut - Off Pressure Pump <u>P1 13 psi</u>	<input checked="" type="checkbox"/>	<input type="checkbox"/>	<u>13 psi P2</u>
3) Water Leakage Pump & pipe	<input checked="" type="checkbox"/>	<input type="checkbox"/>	
4) Motor Current Check <u>P1 1.79 1.21 1.33</u>	<input checked="" type="checkbox"/>	<input type="checkbox"/>	<u>1.21 1.23 1.24 P2</u>
5) Power Supply 380v.	<input checked="" type="checkbox"/>	<input type="checkbox"/>	<u>397 372 398</u>
6) Lubrication of Bearing Check	<input checked="" type="checkbox"/>	<input type="checkbox"/>	
7) Mechanical Seal Check	<input checked="" type="checkbox"/>	<input type="checkbox"/>	
8) Magnetic Contactor Check	<input checked="" type="checkbox"/>	<input type="checkbox"/>	
9) Control System Check	<input checked="" type="checkbox"/>	<input type="checkbox"/>	
10) Electrode & Wiring	<input checked="" type="checkbox"/>	<input type="checkbox"/>	
11) Tighten Terminal Check	<input checked="" type="checkbox"/>	<input type="checkbox"/>	
12) Cleaning Controllor & Pump	<input checked="" type="checkbox"/>	<input type="checkbox"/>	
13) Alignment Pump & Motor Check	<input checked="" type="checkbox"/>	<input type="checkbox"/>	

Checker by

นางสาว อรุณรัตน์ ชื่นชู +1582

Inspector Jobs

0802

Date

17 11 65

Date

17/11/65

**รายงานการตรวจเช็คการทำงานของวาล์ว
(แบบไม่รวมอะไหล่)
(PM VALVE 1/2)**

By Sanya Sumrit
081-791-7855
sanya@sahapie.com



บริษัท สหพรี เอ็นจิเนียริง จำกัด

SAHAPIE ENGINEERING CO.,LTD.

664/5 ถ.พระราม 3 แขวงบางโพงพาง เขตยานนาวา กรุงเทพฯ 10120

664/5 RAMA 3 RD., BANGPONGPANG, YANNAWA, BANGKOK 10120

TEL 66-2-294-2181-5 FAX 66-2-294-2186 www.sahapie.com

SERVICE REPORT

JOB NAME: Hyatt Regency Bangkok Sukhumvit DATE : 06/06/65

JOB NO : SHP/SV/222-211

CONTACT PERSON: _____ TEL : _____

TERM: ☐ WARRANTY ☒ CHARGE ☐ PM

รายละเอียดงาน

ได้เข้ามาทำถอดล้างทำความสะอาดชุด PRV ชั้น 19

- CW 1-1/2", Direct Acting = 1 ชุด

- Solf 3" , Direct Acting = 1 ชุด

- Hotwater 3", Direct Acting = 1 ชุด

คำแนะนำ / การแก้ไข

☐ Pump Model _____

☐ Motor Model _____

☐ Valve Model _____

☐ Flowcon Model _____

☐ Cooling Model _____

SPARE PARTS AND TECHNICAL SERVICES CHARGES :

ITEM	DESCRIPTION	Q'TY	REMARK

ลงชื่อพนักงานบริการ		ลงชื่อผู้ขอรับบริการ	
ชื่อ	Somchai, Weerasak, Wijit	ชื่อ	_____
เบอร์โทร	_____	เบอร์โทร	_____
วันที่	06/06/65	วันที่	_____



บริษัท สหพีร์ เอ็นจิเนียริ่ง จำกัด

SAHAPIE ENGINEERING CO.,LTD.

664/5 ถ.พระราม 3 แขวงบางโพงพาง เขตยานนาวา กรุงเทพฯ 10120

664/5 RAMA 3 RD., BANGPONGPANG, YANNAWA, BANGKOK 10120

TEL 66-2-294-2181-5 FAX 66-2-294-2186 www.sahapie.com

SERVICE REPORT

JOB NAME: Hyatt Regency Bangkok Sukhumvit DATE : 07/06/65

JOB NO : SHP/SV/222-211

CONTACT PERSON: _____ TEL : _____

TERM: ☐ WARRANTY ☒ CHARGE ☐ PM

รายละเอียดงาน

ได้เข้ามาทำถอดล้างทำความสะอาด PRV ชั้น 12

- CW = 2 ตัว, Direct Acting = 2 ตัว

- Solf = 2 ตัว, Direct Acting = 2 ตัว

- Hot Water = 2 ตัว, Direct Acting = 2 ตัว

คำแนะนำ / การแก้ไข

☐ Pump Model _____

☐ Motor Model _____

☐ Valve Model _____

☐ Flowcon Model _____

☐ Cooling Model _____

SPARE PARTS AND TECHNICAL SERVICES CHARGES :

ITEM	DESCRIPTION	Q'TY	REMARK

ลงชื่อพนักงานบริการ		ลงชื่อผู้ขอรับบริการ	
ชื่อ	<u>Somchai, Wijit, Jamras</u>	ชื่อ	_____
เบอร์โทร	_____	เบอร์โทร	_____
วันที่	<u>07/06/65</u>	วันที่	_____



บริษัท สหพีร์ เอ็นจิเนียริง จำกัด

SAHAPIE ENGINEERING CO.,LTD.

664/5 ถ.พระราม 3 แขวงบางโพงพาง เขตยานนาวา กรุงเทพฯ 10120

664/5 RAMA 3 RD., BANGPONGPANG, YANNAWA, BANGKOK 10120

TEL 66-2-294-2181-5 FAX 66-2-294-2186 www.sahapie.com

SERVICE REPORT

JOB NAME: Hyatt Regency Bangkok Sukhumvit DATE : 08/06/65

JOB NO : SHP/SV/222-211

CONTACT PERSON: _____ TEL : _____

TERM: ☐ WARRANTY ☒ CHARGE ☐ PM

รายละเอียดงาน

ได้เข้ามาทำถอดล้างทำความสะอาด PRV ชั้น 6A

- CW = 2 ตัว, Direct Acting = 2 ตัว

- Hot Water = 2 ตัว, Direct Acting = 2 ตัว

- Solf = 2 ตัว, Direct Acting = 2 ตัว

รวม 12 Set พร้อมตรวจเช็คปรับแรงดัน

คำแนะนำ / การแก้ไข _____

<input type="checkbox"/>	Pump Model	_____
<input type="checkbox"/>	Motor Model	_____
<input type="checkbox"/>	Valve Model	_____
<input type="checkbox"/>	Flowcon Model	_____
<input type="checkbox"/>	Cooling Model	_____

SPARE PARTS AND TECHNICAL SERVICES CHARGES :

ITEM	DESCRIPTION	Q'TY	REMARK

ลงชื่อพนักงานบริการ		ลงชื่อผู้ขอรับบริการ	
ชื่อ	<u>Somchai, Wijit, Weerasak</u>	ชื่อ	_____
เบอร์โทร	_____	เบอร์โทร	_____
วันที่	<u>08/06/65</u>	วันที่	_____



บริษัท สหพีร์ เอ็นจิเนียริง จำกัด

SAHAPIE ENGINEERING CO.,LTD.

664/5 ถ.พระราม 3 แขวงบางโพงพาง เขตยานนาวา กรุงเทพฯ 10120

664/5 RAMA 3 RD., BANGPONGPANG, YANNAWA, BANGKOK 10120

TEL 66-2-294-2181-5 FAX 66-2-294-2186 www.sahapie.com

SERVICE REPORT

JOB NAME: Hyatt Regency Bangkok Sukhumvit DATE : 09/06/65

JOB NO : SHP/SV/222-211

CONTACT PERSON: _____ TEL : _____

TERM: ☐ WARRANTY ☒ CHARGE ☐ PM

รายละเอียดงาน

ได้เข้ามาทำการ PM ถอดล้างทำความสะอาดชุด PRV ชั้น 3

- CW 3" = 2 ตัว, Direct Acting = 2 ตัว

- Hot Water = 2 ตัว, Direct Acting = 2 ตัว

- Solf 1-1/2" = 2 ตัว, Direct Acting = 2 ตัว

รวม 12 Set พร้อมตรวจเช็คปรับแรงดัน

คำแนะนำ / การแก้ไข

- ☐ Pump Model _____
- ☐ Motor Model _____
- ☐ Valve Model _____
- ☐ Flowcon Model _____
- ☐ Cooling Model _____

SPARE PARTS AND TECHNICAL SERVICES CHARGES :

ITEM	DESCRIPTION	Q'TY	REMARK

ลงชื่อพนักงานบริการ		ลงชื่อผู้ขอรับบริการ	
ชื่อ	Somchai, Wijit	ชื่อ	_____
เบอร์โทร	_____	เบอร์โทร	_____
วันที่	09/06/65	วันที่	_____



บริษัท สหพีร์ เอ็นจิเนียริง จำกัด

SAHAPIE ENGINEERING CO.,LTD.

664/5 ถ.พระราม 3 แขวงบางโพงพาง เขตยานนาวา กรุงเทพฯ 10120

664/5 RAMA 3 RD., BANGPONGPANG, YANNAWA, BANGKOK 10120

TEL 66-2-294-2181-5 FAX 66-2-294-2186 www.sahapie.com

SERVICE REPORT

JOB NAME: Hyatt Regency Bangkok Sukhumvit DATE : 10/06/65

JOB NO : SHP/SV/222-211

CONTACT PERSON: _____ TEL : _____

TERM: ☐ WARRANTY ☒ CHARGE ☐ PM

รายละเอียดงาน

ได้เข้ามาทำการ PM ถอดล้างทำความสะอาดชุด Differention Pressure Relief Valve 1-1/2"

จำนวน 2 ตัว ชั้น 4 ห้อง Chiller

คำแนะนำ / การแก้ไข

- ☐ Pump Model _____
- ☐ Motor Model _____
- ☐ Valve Model _____
- ☐ Flowcon Model _____
- ☐ Cooling Model _____

SPARE PARTS AND TECHNICAL SERVICES CHARGES :

ITEM	DESCRIPTION	Q'TY	REMARK

<u>ลงชื่อพนักงานบริการ</u>		<u>ลงชื่อผู้ขอรับบริการ</u>	
ชื่อ	<u>Somchai, Weerasak</u>	ชื่อ	_____
เบอร์โทร	_____	เบอร์โทร	_____
วันที่	<u>10/06/65</u>	วันที่	_____



บริษัท สหพีร์ เอ็นจิเนียริง จำกัด

SAHAPIE ENGINEERING CO.,LTD.

664/5 ถ.พระราม 3 แขวงบางโพงพาง เขตยานนาวา กรุงเทพฯ 10120

664/5 RAMA 3 RD., BANGPONGPANG, YANNAWA, BANGKOK 10120

TEL 66-2-294-2181-5 FAX 66-2-294-2186 www.sahapie.com

SERVICE REPORT

JOB NAME: Hyatt Regency Bangkok Sukhumvit DATE : 11/06/65

JOB NO : SHP/SV/222-211

CONTACT PERSON: _____ TEL : _____

TERM: ☐ WARRANTY ☒ CHARGE ☐ PM

รายละเอียดงาน

ได้เข้ามาทำการถอดล้างทำความสะอาดชุด Booster Pump Control Valve 6"

จำนวน 2 ตัว ชั้น B

คำแนะนำ / การแก้ไข

☐ Pump Model _____

☐ Motor Model _____

☐ Valve Model _____

☐ Flowcon Model _____

☐ Cooling Model _____

SPARE PARTS AND TECHNICAL SERVICES CHARGES :

ITEM	DESCRIPTION	Q'TY	REMARK

<u>ลงชื่อพนักงานบริการ</u>		<u>ลงชื่อผู้ขอรับบริการ</u>	
ชื่อ	<u>Somchai, Pongphun</u>	ชื่อ	_____
เบอร์โทร	_____	เบอร์โทร	_____
วันที่	<u>11/06/65</u>	วันที่	_____



บริษัท สหพีร์ เอ็นจิเนียริง จำกัด

SAHAPIE ENGINEERING CO.,LTD.

664/5 ถ.พระราม 3 แขวงบางโพงพาง เขตยานนาวา กรุงเทพฯ 10120

664/5 RAMA 3 RD., BANGPONGPANG, YANNAWA, BANGKOK 10120

TEL 66-2-294-2181-5 FAX 66-2-294-2186 www.sahapie.com

SERVICE REPORT

JOB NAME: Hyatt Regency Bangkok Sukhumvit DATE : 23/06/65

JOB NO : SHP/SV/222-211

CONTACT PERSON: _____ TEL : _____

TERM: ☐ WARRANTY ☒ CHARGE ☐ PM

รายละเอียดงาน

ได้เข้ามาทำการเปลี่ยน Repair Kit Main Valve 1-1/2" = 2 ตัว
Repair Kit Pilot CRD 3/8" = 2 ตัว
และถอดล้างทำความสะอาด Main Valve ชุด PRV 6" = 2 ตัว, Fire Pump และชุด
Pressure Relief Valve 4" Angel = 2 ตัว และ Pressure Relief Valve 6" ของห้อง Chiller = 1 ตัว
และ Suge Valve 6" = 1 ตัว พร้อมล้าง Pilot ทุกตัว และเปลี่ยน Airvent 1" = 1 ตัว เป็นที่เรียบร้อยแล้ว

คำแนะนำ / การแก้ไข

<input type="checkbox"/>	Pump Model	_____
<input type="checkbox"/>	Motor Model	_____
<input type="checkbox"/>	Valve Model	_____
<input type="checkbox"/>	Flowcon Model	_____
<input type="checkbox"/>	Cooling Model	_____

SPARE PARTS AND TECHNICAL SERVICES CHARGES :

ITEM	DESCRIPTION	Q'TY	REMARK

ลงชื่อพนักงานบริการ		ลงชื่อผู้ขอรับบริการ	
ชื่อ	Somchai, Wijit, Samran, Prasan	ชื่อ	_____
เบอร์โทร	_____	เบอร์โทร	_____
วันที่	23/06/65	วันที่	_____



บริษัท สหพีร์ เอ็นจิเนียริง จำกัด

SAHAPIE ENGINEERING CO.,LTD.

664/5 ถ.พระราม 3 แขวงบางโพงพาง เขตยานนาวา กรุงเทพฯ 10120

664/5 RAMA 3 RD., BANGPONGPANG, YANNAWA, BANGKOK 10120

TEL 66-2-294-2181-5 FAX 66-2-294-2186 www.sahapie.com

SERVICE REPORT

JOB NAME: Hyatt Regency Bangkok Sukhumvit DATE : 24/06/65

JOB NO : SHP/SV/222-211

CONTACT PERSON: _____ TEL : _____

TERM: ☐ WARRANTY ☒ CHARGE ☐ PM

รายละเอียดงาน

ได้เข้ามาทำการเปลี่ยน Spring Pilot CRD 3/8" ของชุด Hot Water จำนวน 1 ชุด

เป็นที่เรียบร้อย พร้อมทดสอบการทำงาน สามารถใช้งานได้ตามปกติ

คำแนะนำ / การแก้ไข

<input type="checkbox"/>	Pump Model	_____
<input type="checkbox"/>	Motor Model	_____
<input type="checkbox"/>	Valve Model	_____
<input type="checkbox"/>	Flowcon Model	_____
<input type="checkbox"/>	Cooling Model	_____

SPARE PARTS AND TECHNICAL SERVICES CHARGES :

ITEM	DESCRIPTION	Q'TY	REMARK

ลงชื่อพนักงานบริการ		ลงชื่อผู้ขอรับบริการ	
ชื่อ	<u>Somchai, Chanwit</u>	ชื่อ	_____
เบอร์โทร	_____	เบอร์โทร	_____
วันที่	<u>24/06/65</u>	วันที่	_____

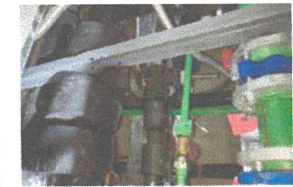
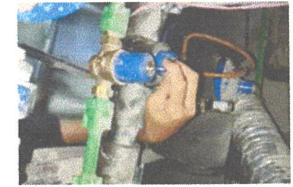
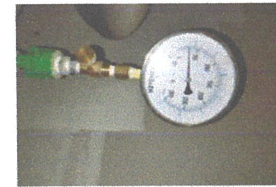
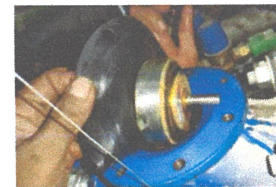
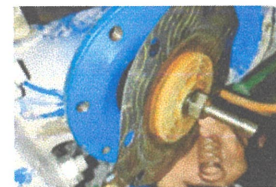
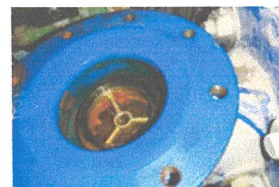
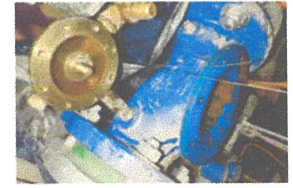
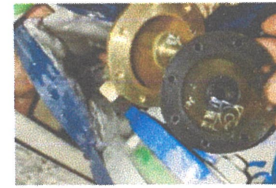
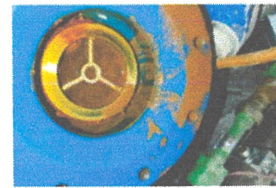
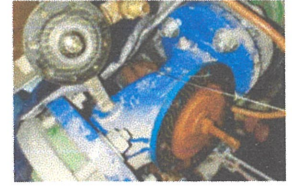
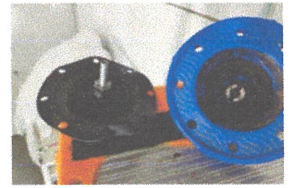
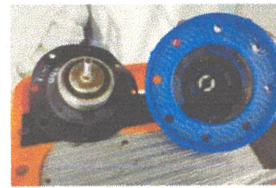
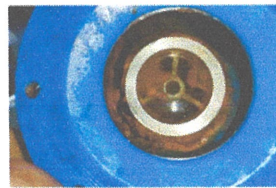
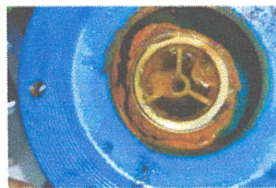
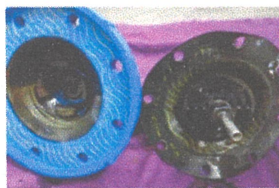
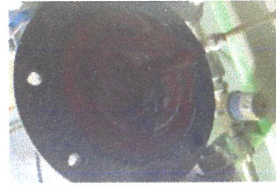
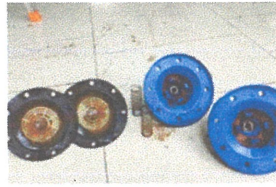
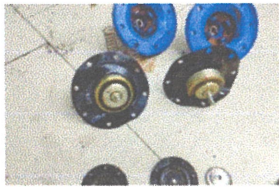
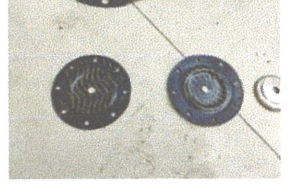

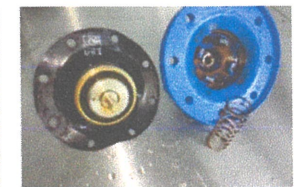
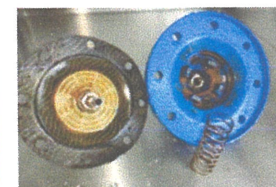
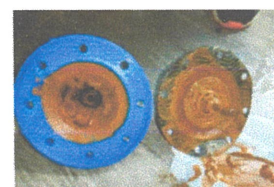
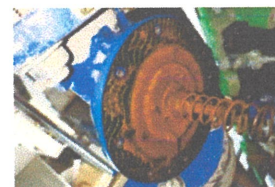
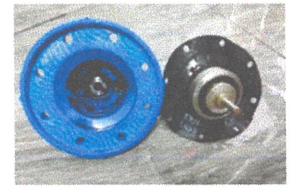
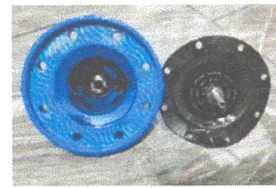
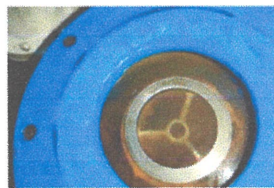
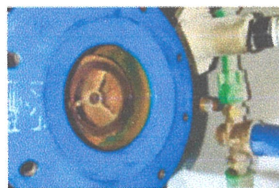
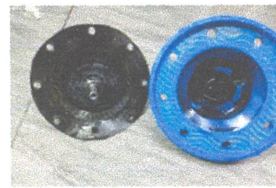
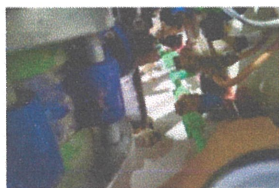
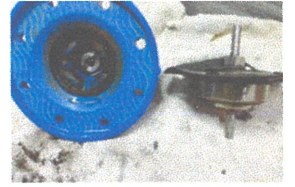
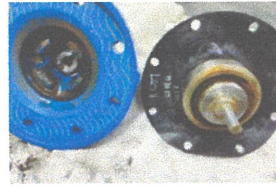
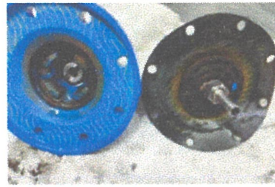
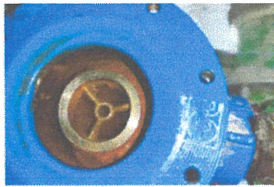
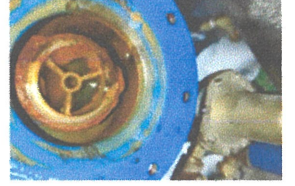
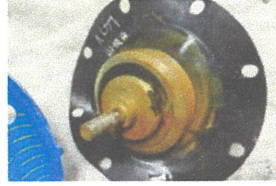

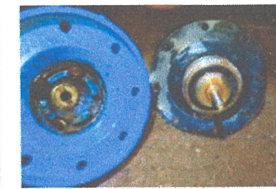
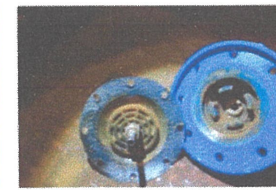
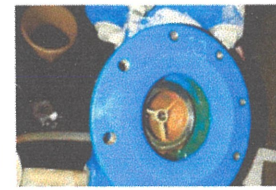
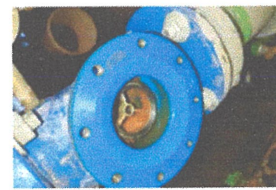
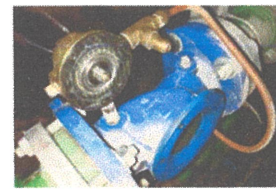
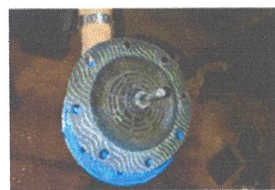
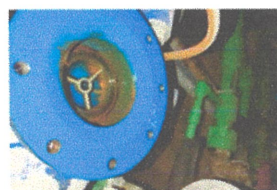
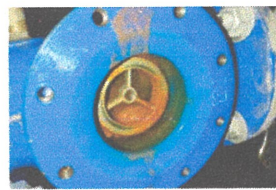
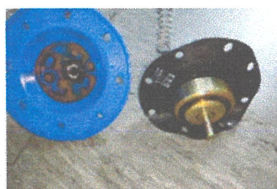
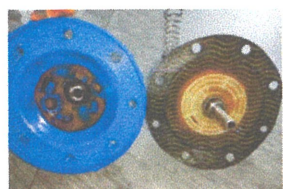

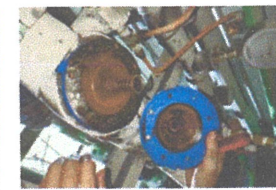
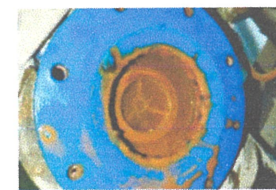
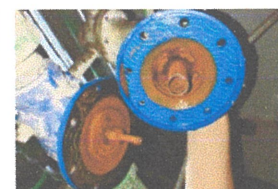
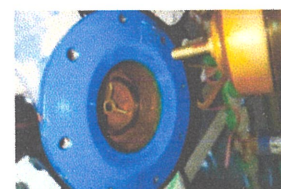
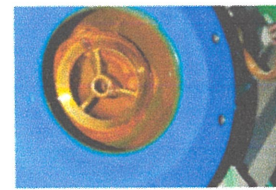
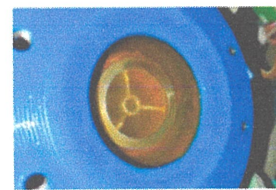
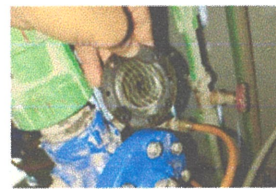
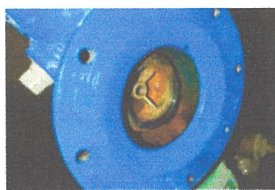
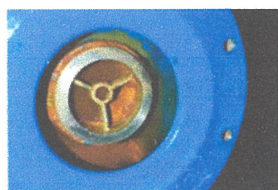
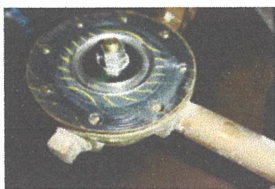

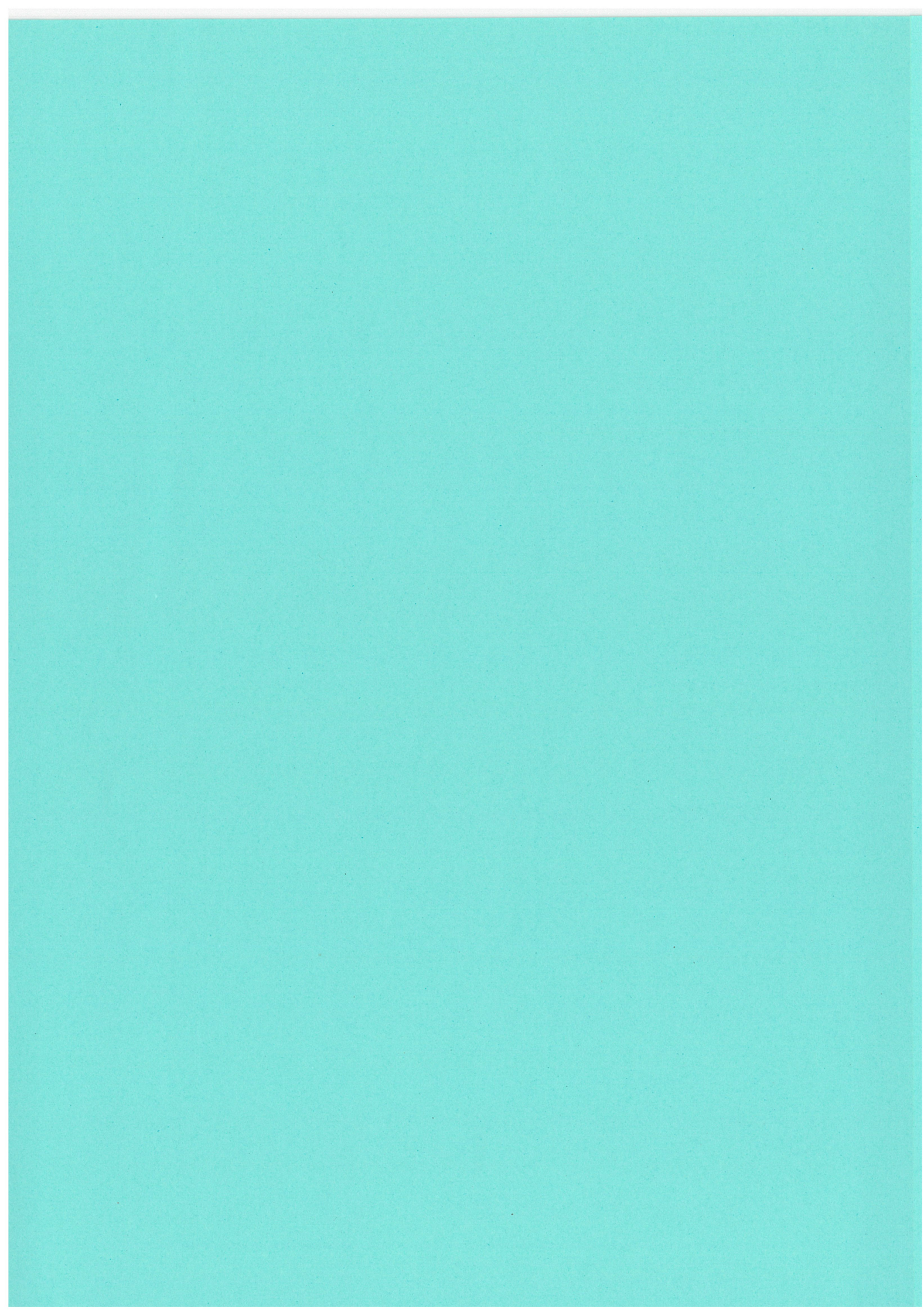



บริษัท สหพีร์ เอ็นจิเนียริง จำกัด

SAHAPIE ENGINEERING CO.,LTD.

664/5 ถนนพหลโยธิน แขวงบางโพธิ์ เขตบางพลัด กรุงเทพฯ 10120

664/5 RAMA 3 RD., BANGPONGPANG, YANNAWA, BANGKOK 10120

TEL 66-2-294-2181-5 FAX 66-2-294-2186 www.sahapie.com

SERVICE REPORT

JOB NAME: Myatt สุขุมวิท 13 DATE: 6 - 6 - 65

JOB NO: _____

CONTACT PERSON: _____ TEL: _____

TERM: ☐ WARRANTY ☒ CHARGE ☐ PM

รายละเอียดงาน

ได้เข้าติดตั้งเครื่องปรับอากาศ
ที่ PPA ชั้น 19 ยูนิต 1A Direct 2 180
* Self 3", Direct 2 180
* Hot water 3", Direct 2 180

คำแนะนำ / การแก้ไข

<input type="checkbox"/>	Pump Model	_____
<input type="checkbox"/>	Motor Model	_____
<input checked="" type="checkbox"/>	Valve Model	_____
<input type="checkbox"/>	Flowcon Model	_____
<input type="checkbox"/>	Cooling Model	_____

SPARE PARTS AND TECHNICAL SERVICES CHARGES :

ITEM	DESCRIPTION	Q'TY	REMARK

<u>ลงชื่อพนักงานบริการ</u>		<u>ลงชื่อผู้ขอรับบริการ</u>	
ชื่อ	<u>สมชาย ใจดี</u>	ชื่อ	<u>สมชาย ใจดี</u>
เบอร์โทร	_____	เบอร์โทร	_____
วันที่	<u>6 - 6 - 65</u>	วันที่	_____



บริษัท สหพีร์ เอ็นจิเนียริง จำกัด

SAHAPIE ENGINEERING CO.,LTD.

664/5 ถนนพหลโยธิน แขวงบางโพธิ์ เขตบางพลี กรุงเทพฯ 10120

664/5 RAMA 3 RD., BANGPONGPANG, YANNAWA, BANGKOK 10120

TEL 66-2-294-2181-5 FAX 66-2-294-2186 www.sahapie.com

SERVICE REPORT

JOB NAME: Hyd 12 สุทธิ 13 DATE: 7 - 6 - 65

JOB NO : _____

CONTACT PERSON: _____ TEL : _____

TERM: ☐ WARRANTY ☐ CHARGE ☐ PM

รายละเอียดงาน

7-10-11-12-13-14-15-16-17-18-19-20-21-22-23-24-25-26-27-28-29-30-31-32-33-34-35-36-37-38-39-40-41-42-43-44-45-46-47-48-49-50-51-52-53-54-55-56-57-58-59-60-61-62-63-64-65-66-67-68-69-70-71-72-73-74-75-76-77-78-79-80-81-82-83-84-85-86-87-88-89-90-91-92-93-94-95-96-97-98-99-100-101-102-103-104-105-106-107-108-109-110-111-112-113-114-115-116-117-118-119-120-121-122-123-124-125-126-127-128-129-130-131-132-133-134-135-136-137-138-139-140-141-142-143-144-145-146-147-148-149-150-151-152-153-154-155-156-157-158-159-160-161-162-163-164-165-166-167-168-169-170-171-172-173-174-175-176-177-178-179-180-181-182-183-184-185-186-187-188-189-190-191-192-193-194-195-196-197-198-199-200-201-202-203-204-205-206-207-208-209-210-211-212-213-214-215-216-217-218-219-220-221-222-223-224-225-226-227-228-229-230-231-232-233-234-235-236-237-238-239-240-241-242-243-244-245-246-247-248-249-250-251-252-253-254-255-256-257-258-259-260-261-262-263-264-265-266-267-268-269-270-271-272-273-274-275-276-277-278-279-280-281-282-283-284-285-286-287-288-289-290-291-292-293-294-295-296-297-298-299-300-301-302-303-304-305-306-307-308-309-310-311-312-313-314-315-316-317-318-319-320-321-322-323-324-325-326-327-328-329-330-331-332-333-334-335-336-337-338-339-340-341-342-343-344-345-346-347-348-349-350-351-352-353-354-355-356-357-358-359-360-361-362-363-364-365-366-367-368-369-370-371-372-373-374-375-376-377-378-379-380-381-382-383-384-385-386-387-388-389-390-391-392-393-394-395-396-397-398-399-400-401-402-403-404-405-406-407-408-409-410-411-412-413-414-415-416-417-418-419-420-421-422-423-424-425-426-427-428-429-430-431-432-433-434-435-436-437-438-439-440-441-442-443-444-445-446-447-448-449-450-451-452-453-454-455-456-457-458-459-460-461-462-463-464-465-466-467-468-469-470-471-472-473-474-475-476-477-478-479-480-481-482-483-484-485-486-487-488-489-490-491-492-493-494-495-496-497-498-499-500-501-502-503-504-505-506-507-508-509-510-511-512-513-514-515-516-517-518-519-520-521-522-523-524-525-526-527-528-529-530-531-532-533-534-535-536-537-538-539-540-541-542-543-544-545-546-547-548-549-550-551-552-553-554-555-556-557-558-559-560-561-562-563-564-565-566-567-568-569-570-571-572-573-574-575-576-577-578-579-580-581-582-583-584-585-586-587-588-589-590-591-592-593-594-595-596-597-598-599-600-601-602-603-604-605-606-607-608-609-610-611-612-613-614-615-616-617-618-619-620-621-622-623-624-625-626-627-628-629-630-631-632-633-634-635-636-637-638-639-640-641-642-643-644-645-646-647-648-649-650-651-652-653-654-655-656-657-658-659-660-661-662-663-664-665-666-667-668-669-670-671-672-673-674-675-676-677-678-679-680-681-682-683-684-685-686-687-688-689-690-691-692-693-694-695-696-697-698-699-700-701-702-703-704-705-706-707-708-709-710-711-712-713-714-715-716-717-718-719-720-721-722-723-724-725-726-727-728-729-730-731-732-733-734-735-736-737-738-739-740-741-742-743-744-745-746-747-748-749-750-751-752-753-754-755-756-757-758-759-760-761-762-763-764-765-766-767-768-769-770-771-772-773-774-775-776-777-778-779-780-781-782-783-784-785-786-787-788-789-790-791-792-793-794-795-796-797-798-799-800-801-802-803-804-805-806-807-808-809-810-811-812-813-814-815-816-817-818-819-820-821-822-823-824-825-826-827-828-829-830-831-832-833-834-835-836-837-838-839-840-841-842-843-844-845-846-847-848-849-850-851-852-853-854-855-856-857-858-859-860-861-862-863-864-865-866-867-868-869-870-871-872-873-874-875-876-877-878-879-880-881-882-883-884-885-886-887-888-889-890-891-892-893-894-895-896-897-898-899-900-901-902-903-904-905-906-907-908-909-910-911-912-913-914-915-916-917-918-919-920-921-922-923-924-925-926-927-928-929-930-931-932-933-934-935-936-937-938-939-940-941-942-943-944-945-946-947-948-949-950-951-952-953-954-955-956-957-958-959-960-961-962-963-964-965-966-967-968-969-970-971-972-973-974-975-976-977-978-979-980-981-982-983-984-985-986-987-988-989-990-991-992-993-994-995-996-997-998-999-1000-1001-1002-1003-1004-1005-1006-1007-1008-1009-1010-1011-1012-1013-1014-1015-1016-1017-1018-1019-1020-1021-1022-1023-1024-1025-1026-1027-1028-1029-1030-1031-1032-1033-1034-1035-1036-1037-1038-1039-1040-1041-1042-1043-1044-1045-1046-1047-1048-1049-1050-1051-1052-1053-1054-1055-1056-1057-1058-1059-1060-1061-1062-1063-1064-1065-1066-1067-1068-1069-1070-1071-1072-1073-1074-1075-1076-1077-1078-1079-1080-1081-1082-1083-1084-1085-1086-1087-1088-1089-1090-1091-1092-1093-1094-1095-1096-1097-1098-1099-1100-1101-1102-1103-1104-1105-1106-1107-1108-1109-1110-1111-1112-1113-1114-1115-1116-1117-1118-1119-1120-1121-1122-1123-1124-1125-1126-1127-1128-1129-1130-1131-1132-1133-1134-1135-1136-1137-1138-1139-1140-1141-1142-1143-1144-1145-1146-1147-1148-1149-1150-1151-1152-1153-1154-1155-1156-1157-1158-1159-1160-1161-1162-1163-1164-1165-1166-1167-1168-1169-1170-1171-1172-1173-1174-1175-1176-1177-1178-1179-1180-1181-1182-1183-1184-1185-1186-1187-1188-1189-1190-1191-1192-1193-1194-1195-1196-1197-1198-1199-1200-1201-1202-1203-1204-1205-1206-1207-1208-1209-1210-1211-1212-1213-1214-1215-1216-1217-1218-1219-1220-1221-1222-1223-1224-1225-1226-1227-1228-1229-1230-1231-1232-1233-1234-1235-1236-1237-1238-1239-1240-1241-1242-1243-1244-1245-1246-1247-1248-1249-1250-1251-1252-1253-1254-1255-1256-1257-1258-1259-1260-1261-1262-1263-1264-1265-1266-1267-1268-1269-1270-1271-1272-1273-1274-1275-1276-1277-1278-1279-1280-1281-1282-1283-1284-1285-1286-1287-1288-1289-1290-1291-1292-1293-1294-1295-1296-1297-1298-1299-1300-1301-1302-1303-1304-1305-1306-1307-1308-1309-1310-1311-1312-1313-1314-1315-1316-1317-1318-1319-1320-1321-1322-1323-1324-1325-1326-1327-1328-1329-1330-1331-1332-1333-1334-1335-1336-1337-1338-1339-1340-1341-1342-1343-1344-1345-1346-1347-1348-1349-1350-1351-1352-1353-1354-1355-1356-1357-1358-1359-1360-1361-1362-1363-1364-1365-1366-1367-1368-1369-1370-1371-1372-1373-1374-1375-1376-1377-1378-1379-1380-1381-1382-1383-1384-1385-1386-1387-1388-1389-1390-1391-1392-1393-1394-1395-1396-1397-1398-1399-1400-1401-1402-1403-1404-1405-1406-1407-1408-1409-1410-1411-1412-1413-1414-1415-1416-1417-1418-1419-1420-1421-1422-1423-1424-1425-1426-1427-1428-1429-1430-1431-1432-1433-1434-1435-1436-1437-1438-1439-1440-1441-1442-1443-1444-1445-1446-1447-1448-1449-1450-1451-1452-1453-1454-1455-1456-1457-1458-1459-1460-1461-1462-1463-1464-1465-1466-1467-1468-1469-1470-1471-1472-1473-1474-1475-1476-1477-1478-1479-1480-1481-1482-1483-1484-1485-1486-1487-1488-1489-1490-1491-1492-1493-1494-1495-1496-1497-1498-1499-1500-1501-1502-1503-1504-1505-1506-1507-1508-1509-1510-1511-1512-1513-1514-1515-1516-1517-1518-1519-1520-1521-1522-1523-1524-1525-1526-1527-1528-1529-1530-1531-1532-1533-1534-1535-1536-1537-1538-1539-1540-1541-1542-1543-1544-1545-1546-1547-1548-1549-1550-1551-1552-1553-1554-1555-1556-1557-1558-1559-1560-1561-1562-1563-1564-1565-1566-1567-1568-1569-1570-1571-1572-1573-1574-1575-1576-1577-1578-1579-1580-1581-1582-1583-1584-1585-1586-1587-1588-1589-1590-1591-1592-1593-1594-1595-1596-1597-1598-1599-1600-1601-1602-1603-1604-1605-1606-1607-1608-1609-1610-1611-1612-1613-1614-1615-1616-1617-1618-1619-1620-1621-1622-1623-1624-1625-1626-1627-1628-1629-1630-1631-1632-1633-1634-1635-1636-1637-1638-1639-1640-1641-1642-1643-1644-1645-1646-1647-1648-1649-1650-1651-1652-1653-1654-1655-1656-1657-1658-1659-1660-1661-1662-1663-1664-1665-1666-1667-1668-1669-1670-1671-1672-1673-1674-1675-1676-1677-1678-1679-1680-1681-1682-1683-1684-1685-1686-1687-1688-1689-1690-1691-1692-1693-1694-1695-1696-1697-1698-1699-1700-1701-1702-1703-1704-1705-1706-1707-1708-1709-1710-1711-1712-1713-1714-1715-1716-1717-1718-1719-1720-1721-1722-1723-1724-1725-1726-1727-1728-1729-1730-1731-1732-1733-1734-1735-1736-1737-1738-1739-1740-1741-1742-1743-1744-1745-1746-1747-1748-1749-1750-1751-1752-1753-1754-1755-1756-1757-1758-1759-1760-1761-1762-1763-1764-1765-1766-1767-1768-1769-1770-1771-1772-1773-1774-1775-1776-1777-1778-1779-1780-1781-1782-1783-1784-1785-1786-1787-1788-1789-1790-1791-1792-1793-1794-1795-1796-1797-1798-1799-1800-1801-1802-1803-1804-1805-1806-1807-1808-1809-1810-1811-1812-1813-1814-1815-1816-1817-1818-1819-1820-1821-1822-1823-1824-1825-1826-1827-1828-1829-1830-1831-1832-1833-1834-1835-1836-1837-1838-1839-1840-1841-1842-1843-1844-1845-1846-1847-1848-1849-1850-1851-1852-1853-1854-1855-1856-1857-1858-1859-1860-1861-1862-1863-1864-1865-1866-1867-1868-1869-1870-1871-1872-1873-1874-1875-1876-1877-1878-1879-1880-1881-1882-1883-1884-1885-1886-1887-1888-1889-1890-1891-1892-1893-1894-1895-1896-1897-1898-1899-1900-1901-1902-1903-1904-1905-1906-1907-1908-1909-1910-1911-1912-1913-1914-1915-1916-1917-1918-1919-1920-1921-1922-1923-1924-1925-1926-1927-1928-1929-1930-1931-1932-1933-1934-1935-1936-1937-1938-1939-1940-1941-1942-1943-1944-1945-1946-1947-1948-1949-1950-1951-1952-1953-1954-1955-1956-1957-1958-1959-1960-1961-1962-1963-1964-1965-1966-1967-1968-1969-1970-1971-1972-1973-1974-1975-1976-1977-1978-1979-1980-1981-1982-1983-1984-1985-1986-1987-1988-1989-1990-1991-1992-1993-1994-1995-1996-1997-1998-1999-2000-2001-2002-2003-2004-2005-2006-2007-2008-2009-2010-2011-2012-2013-2014-2015-2016-2017-2018-2019-2020-2021-2022-2023-2024-2025-2026-2027-2028-2029-2030-2031-2032-2033-2034-2035-2036-2037-2038-2039-2040-2041-2042-2043-2044-2045-2046-2047-2048-2049-2050-2051-2052-2053-2054-2055-2056-2057-2058-2059-2060-2061-2062-2063-2064-2065-2066-2067-2068-2069-2070-2071-2072-2073-2074-2075-2076-2077-2078-2079-2080-2081-2082-2083-2084-2085-2086-2087-2088-2089-2090-2091-2092-2093-2094-2095-2096-2097-2098-2099-2100-2101-2102-2103-2104-2105-2106-2107-2108-2109-2110-2111-2112-2113-2114-2115-2116-2117-2118-2119-2120-2121-2122-2123-2124-2125-2126-2127-2128-2129-2130-2131-2132-2133-2134-2135-2136-2137-2138-2139-2140-2141-2142-2143-2144-2145-2146-2147-2148-2149-2150-2151-2152-2153-2154-2155-2156-2157-2158-2159-2160-2161-2162-2163-2164-2165-2166-2167-2168-2169-2170-2171-2172-2173-2174-2175-2176-2177-2178-2179-2180-2181-2182-2183-2184-2185-2186-2187-2188-2189-2190-2191-2192-2193-2194-2195-2196-2197-2198-2199-2200-2201-2202-2203-2204-2205-2206-2207-2208-2209-2210-2211-2212-2213-2214-2215-2216-2217-2218-2219-2220-2221-2222-2223-2224-2225-2226-2227-2228-2229-2230-2231-2232-2233-2234-2235-2236-2237-2238-2239-2240-2241-2242-2243-2244-2245-2246-2247-2248-2249-2250-2251-2252-2253-2254-2255-2256-2257-2258-2259-2260-2261-2262-2263-2264-2265-2266-2267-2268-2269-2270-2271-2272-2273-2274-2275-2276-2277-2278-2279-2280-2281-2282-2283-2284-2285-2286-2287-2288-2289-2290-2291-2292-2293-2294-2295-2296-2297-2298-2299-2300-2301-2302-2303-2304-2305-2306-2307-2308-2309-2310-2311-2312-2313-2314-2315-2316-2317-2318-2319-2320-2321-2322-2323-2324-2325-2326-2327-2328-2329-2330-2331-2332-2333-2334-2335-2336-2337-2338-2339-2340-2341-2342-2343-2344-2345-2346-2347-2348-2349-2350-2351-2352-2353-2354-2355-2356-2357-2358-2359-2360-2361-2362-2363-2364-2365-2366-2367-2368-2369-2370-2371-2372-2373-2374-2375-2376-2377-2378-2379-2380-2381-2382-2383-2384-2385-2386-2387-2388-2389-2390-2391-2392-2393-2394-2395-2396-2397-2398-2399-2400-2401-2402-2403-2404-2405-2406-2407-2408-2409-2410-2411-2412-2413-2414-2415-2416-2417-2418-2419-2420-2421-2422-2423-2424-2425-2426-2427-2428-2429-2430-2431-2432-2433-2434-2435-2436-2437-2438-2439-2440-2441-2442-2443-2444-2445-2446-2447-2448-2449-2450-2451-2452-2453-2454-2455-2456-2457-2458-2459-2460-2461-2462-2463-2464-2465-2466-2467-2468-2469-2470-2471-2472-2473-2474-2475-2476-2477-2478-2479-2480-2481-2482-2483-2484-2485-2486-2487-2488-2489-2490-2491-2492-2493-2494-2495-2496-2497-2498-2499-2500-2501-2502-2503-2504-2505-2506-2507-2508-2509-2510-2511-2512-2513-2514-2515-2516-2517-2518-2519-2520-2521-2522-2523-2524-2525-2526-2527-2528-2529-2530-2531-2532-2533-2534-2535-2536-2537-2538-2539-2540-2541-2542-2543-2544-2545-2546-2547-2548-2549-2550-2551-2552-2553-2554-2555-2556-2557-2558-2559-2560-2561-2562-2563-2564-2565-2566-2567-2568-2569-2570-2571-2572-2573-257



บริษัท สหพีร์ เอ็นจิเนียริง จำกัด

SAHAPIE ENGINEERING CO.,LTD.

664/5 ถนนพหลโยธิน แขวงบางโพธิ์ เขตยานนาวา กรุงเทพฯ 10120

664/5 RAMA 3 RD., BANGPONGPANG, YANNAWA, BANGKOK 10120

TEL 66-2-294-2181-5 FAX 66-2-294-2186 www.sahapie.com

SERVICE REPORT

JOB NAME:

Hyatt สุขุมวิท 13

DATE:

8 - 6 - 65

JOB NO :



WARRANTY



CHARGE



PM

รายละเอียด

1. ตรวจสอบเครื่อง PM ของเครื่องปรับอากาศ

PRV 6A * CW 2 ชุด , Direct Acting 2 ชุด
* Hot water 2 ชุด , Direct Acting 2 ชุด
* solf 2 ชุด , Direct Acting 2 ชุด
รวม 12 ชุด พร้อมขอเช็คฟรี

คำแนะนำ / การแก้ไข



Pump Model



Motor Model



Valve Model



Flowcon Model



Cooling Model

SPARE PARTS AND TECHNICAL SERVICES CHARGES :

ITEM	DESCRIPTION	QTY	REMARK

ลงชื่อพนักงานบริการ

ชื่อ

สมชาย ใจดี

เบอร์โทร

วันที่

8 - 6 - 65

ลงชื่อผู้ขอรับบริการ

ชื่อ

สมชาย ใจดี

เบอร์โทร

วันที่



บริษัท สหพีร์ เอ็นจิเนียริง จำกัด

SAHAPIE ENGINEERING CO.,LTD.

664/5 ถ.พระราม 3 แขวงบางโพงพาง เขตยานนาวา กรุงเทพฯ 10120

664/5 RAMA 3 RD., BANGPONGPANG, YANNAWA, BANGKOK 10120

TEL 66-2-294-2181-5 FAX 66-2-294-2186 www.sahapie.com

SERVICE REPORT

JOB NAME:

Hyatt สุทธิวิท 13

DATE:

9 - 6 - 65

JOB NO :

รายละเอียด



WARRANTY



CHARGE



PM

ได้เข้าทำการ PM ท่อเลี้ยง น้ำจากอาคาร

ขอ PRV ชั้น 3 * CH 3" = 2 ตัว , Direct Acting 1/2" = 2 ตัว
* Hot water 2 ตัว , Direct Acting 2 ตัว
* Solp 1/2" = 2 ตัว , Direct Acting 1/2" = 2 ตัว
รวม 12 ตัว เปลี่ยนวาล์วเดิม หรืออื่น

คำแนะนำ / การแก้ไข



Pump Model



Motor Model



Valve Model



Flowcon Model



Cooling Model

SPARE PARTS AND TECHNICAL SERVICES CHARGES :

ITEM	DESCRIPTION	QTY	REMARK

ชื่อ	ลงชื่อพนักงานบริการ	ชื่อ	ลงชื่อผู้ขอรับบริการ
เบอร์โทร	สมาน, วิจิตร	เบอร์โทร	ทนาย วรรณ
วันที่	9 - 6 - 65	วันที่	



บริษัท สหพีร์ เอ็นจิเนียริง จำกัด
SAHAPIE ENGINEERING CO.,LTD.

664/5 ถนนพหลโยธิน แขวงบางโพธิ์ เขตบางพลัด กรุงเทพฯ 10120
664/5 RAMA 3 RD., BANGPONGPANG, YANNAWA, BANGKOK 10120
TEL 66-2-294-2181-5 FAX 66-2-294-2186 www.sahapie.com

SERVICE REPORT

JOB NAME: Hyatt สุขุมวิท 13 DATE: 10 - 6 - 65

JOB NO : _____

CONTACT PERSON: _____ TEL : _____

TERM: ☐ WARRANTY ☒ CHARGE ☒ PM

รายละเอียดงาน ได้ เข้า ทำการ PM ซ่อม ลิ้นชักควบคุม ลอย

และ Differentiation Pressure Relief Valve 1/2" จำนวน 2 ตัว

รับ ม 500 CHiller

คำแนะนำ / การแก้ไข

<input type="checkbox"/>	Pump Model	_____
<input type="checkbox"/>	Motor Model	_____
<input checked="" type="checkbox"/>	Valve Model	_____
<input type="checkbox"/>	Flowcon Model	_____
<input type="checkbox"/>	Cooling Model	_____

SPARE PARTS AND TECHNICAL SERVICES CHARGES :

ITEM	DESCRIPTION	Q'TY	REMARK

ชื่อ <u>สมชาย นิลสีห์</u>	ชื่อ <u>ยศพร รณกุล</u>
เบอร์โทร _____	เบอร์โทร _____
วันที่ <u>10 - 6 - 65</u>	วันที่ _____



บริษัท สหพีร์ เอ็นจิเนียริง จำกัด
SAHAPIE ENGINEERING CO.,LTD.

664/5 ถ.พระราม 3 แขวงบางโพงพาง เขตยานนาวา กรุงเทพฯ 10120
664/5 RAMA 3 RD., BANGPONGPANG, YANNAWA, BANGKOK 10120
TEL 66-2-294-2181-5 FAX 66-2-294-2186 www.sahapie.com

SERVICE REPORT

JOB NAME: Hyatt สุขุมวิท 13 DATE: 11-6-65

JOB NO: _____

CONTACT PERSON: _____ TEL: _____

TERM: ☐ WARRANTY ☒ CHARGE ☒ PM

รายละเอียดงาน

ได้เข้าทำการติดตั้ง รีโมทคอนโทรล
Booster pump Control Valve 6" จำนวน 2 set ขึ้น

คำแนะนำ / การแก้ไข

<input type="checkbox"/> Pump Model	_____
<input type="checkbox"/> Motor Model	_____
<input checked="" type="checkbox"/> Valve Model	_____
<input type="checkbox"/> Flowcon Model	_____
<input type="checkbox"/> Cooling Model	_____

SPARE PARTS AND TECHNICAL SERVICES CHARGES :

ITEM	DESCRIPTION	Q'TY	REMARK

<u>ลงชื่อพนักงานบริการ</u>		<u>ลงชื่อผู้ขอรับบริการ</u>	
ชื่อ	<u>สมชาย , พงษ์พันธ์</u>	ชื่อ	<u>ไพฑูรย์</u>
เบอร์โทร	_____	เบอร์โทร	_____
วันที่	<u>11-6-65</u>	วันที่	_____



บริษัท สหพีร์ เอ็นจิเนียริง จำกัด

SAHAPIE ENGINEERING CO.,LTD.

664/5 ถนนพหลโยธิน แขวงบางโพธิ์ เขตบางพลัด กรุงเทพฯ 10120

664/5 RAMA 3 RD., BANGPONGPANG, YANNAWA, BANGKOK 10120

TEL 66-2-294-2181-5 FAX 66-2-294-2186 www.sahapie.com

SERVICE REPORT

JOB NAME: Hyatt สุขุมวิท 13 DATE: 23 - 6 - 65

JOB NO: _____

CONTACT PERSON: _____ TEL: _____

TERM: ☐ WARRANTY ☐ CHARGE ☒ PM

รายละเอียดงาน เปลี่ยน Repair kit Main Valve 1/2" 2 ตัว
และ Repair kit Pilot CRD 3/8" 2 ตัว
และ ตรวจสอบและซ่อม Main Valve ของ PRV 6" 2 ตัว Pipe pump
และ Pressure Relief Valve 4" angle 2 ตัว และ Pressure Relief Valve
6" ของ Unit Chiller 2 ตัว และ Safety Valve 6" 2 ตัว และ
Pilot ทุกตัว และ เปลี่ยน Air vent 1" 2 ตัว เป็นที่ไว้ลมร้อน

คำแนะนำ / การแก้ไข _____

<input type="checkbox"/>	Pump Model	_____
<input type="checkbox"/>	Motor Model	_____
<input checked="" type="checkbox"/>	Valve Model	_____
<input type="checkbox"/>	Flowcon Model	_____
<input type="checkbox"/>	Cooling Model	_____

SPARE PARTS AND TECHNICAL SERVICES CHARGES :

ITEM	DESCRIPTION	Q'TY	REMARK
1	Repair kit Main Valve 1/2"	2 ตัว	(เปลี่ยนของเดิม)
	No. 9169804D		
2	Repair kit Pilot CRD 3/8"	2 ตัว	(เปลี่ยนของเดิม)
	No. 9170003K		

ลงชื่อพนักงานบริการ		ลงชื่อผู้ขอรับบริการ	
ชื่อ	<u>สมชาย วิจิตร วัฒน</u>	ชื่อ	<u>Tom Sam</u>
เบอร์โทร	_____	เบอร์โทร	_____
วันที่	<u>23 - 6 - 65</u>	วันที่	_____

